

远洋  
太古里  
成都

TAI  
KOO  
LI

吃个早午餐，  
你没那么赶时间

爱美有心计  
防晒 + 保湿 + SPA

秋冬特辑

将粉色穿出色  
时髦就要黑白分明  
摩登还是大地色  
我的名字叫红

PREVIEW

2016 早春趋势抢先看

男士着装指南

有型、有范、有品

当时钟敲响四下  
一切为茶而停

FASHION OUT  
AND ABOUT

玩美初心

03  
2015/10  
LET'S 快耍  
PLAY 慢活



闲情漫步





## Editor's Letter

# FASHION OUT AND ABOUT

## 天空因你潮无限

过去几个月，成都远洋太古里迎接一浪又一浪的精彩。继4月24日的“拥抱天空 快要慢活”开业后，为大家正式打开这个开放空间下的精彩时尚生活体验。紧接着6月22日大日子，以表述今天的蓉城更多色彩、由James Warhola及小天才画家Aelita Andre为成都创作的“成都花园”画展，在成都市长唐智良见证下隆重亮相揭开“多彩成都 精彩无限”的全球发布盛事；为成都远洋太古里的天空画上更多光彩，重塑每一个成都人骄傲的市中心。

一直以来我们快快呈献各类精彩活动，就是希望大家能慢慢体验成都远洋太古里在文化、时尚、餐饮、娱乐和美容美发等各方面带来的精彩。接下来，我们更希望大家能更深度挖掘成都远洋太古里每一个品牌的故事，从多角度看项目，品味蕴藏在这里的不一样——这个天空下，总有适合你的一种快要慢活生活态度。我们筹备这一次《成都远洋太古里2015秋冬潮流别册》的目的就是希望带领你们发掘一种属于自己的无界限时尚多彩生活。

这一期时尚杂志，我们不仅仅带给你多方面产品资讯，制作团队还全程投入为大家送上时尚大片。我们有幸邀请到与一线时尚杂志、明星有丰富合作经验的知名摄影师江俊民、知名模特夏敏洁为我们拍摄本辑的时尚大片，感谢各个品牌对我们的厚爱，提供精彩服装、场地支持，拍出项目的多角度风光。摄影师与模特的专业，为展现我们特有的川西民居风格爬上屋顶、走遍成都远洋太古里各个角落进行拍摄，制作出天、地、人非常合拍的一组大片——制作团队的努力，只因为希望让读者看到成都远洋太古里的不一样；希望你们下一次来可以发掘更多适合心情的自拍场景！

除了场景上的深度挖掘，我们还深度挖掘了几个品牌故事，以及Mix & Match的潮流小贴士。不能错过的美容专题，有上百种美容、配饰产品推荐；当然时尚美容配饰不仅仅是女士“专利”，请密切留意“时尚男”的篇幅！总之，不管是给她或他，或自己，一定有喜欢的时尚品牌，为你们正在筹备的秋冬有型男女形象做好准备！

潮流时尚，不仅仅是衣着化妆，还包括美酒佳肴；我们知道成都人欣赏吃，因此这期为你一一介绍项目里各类特色菜品。不管你是麻辣爱好者、海鲜肉食者、素食主义者、甜品界资深人士，或是口味随心定，在我们这里一定会找到适合你与情人、家人和闺蜜的不同心态、场景的美食。

接下来，以“潮出界”为主题的时尚盛典即将铺开：潮，不仅仅表现在着装配搭，潮还是忠于自己口味、爱好的生活态度；潮，还是配合这里的文化艺术而打造的一种独特形象。在成都远洋太古里天空下逾300家店里，你肯定能找到适合自己的潮态度。

下一次来，不妨随心地挑选自己心爱服饰小混搭；找个挚爱伴，选一家合口味的餐厅，在各广场溜达欣赏水景喷泉，再看戏逛书店，享受天空下的潮生活！

成功是双方的，没有成都人先天的热爱文化、自然、生活和时尚，就成就不了成都远洋太古里所提供的时尚生活体验；为了让成都人更大化去发挥自身的潮、文化、生活态度，我们将继续聆听各方不断提升，让你们尽情享受快要慢活的精彩生活。

谢谢大家。

梁煒翎

成都远洋太古里市场副总监

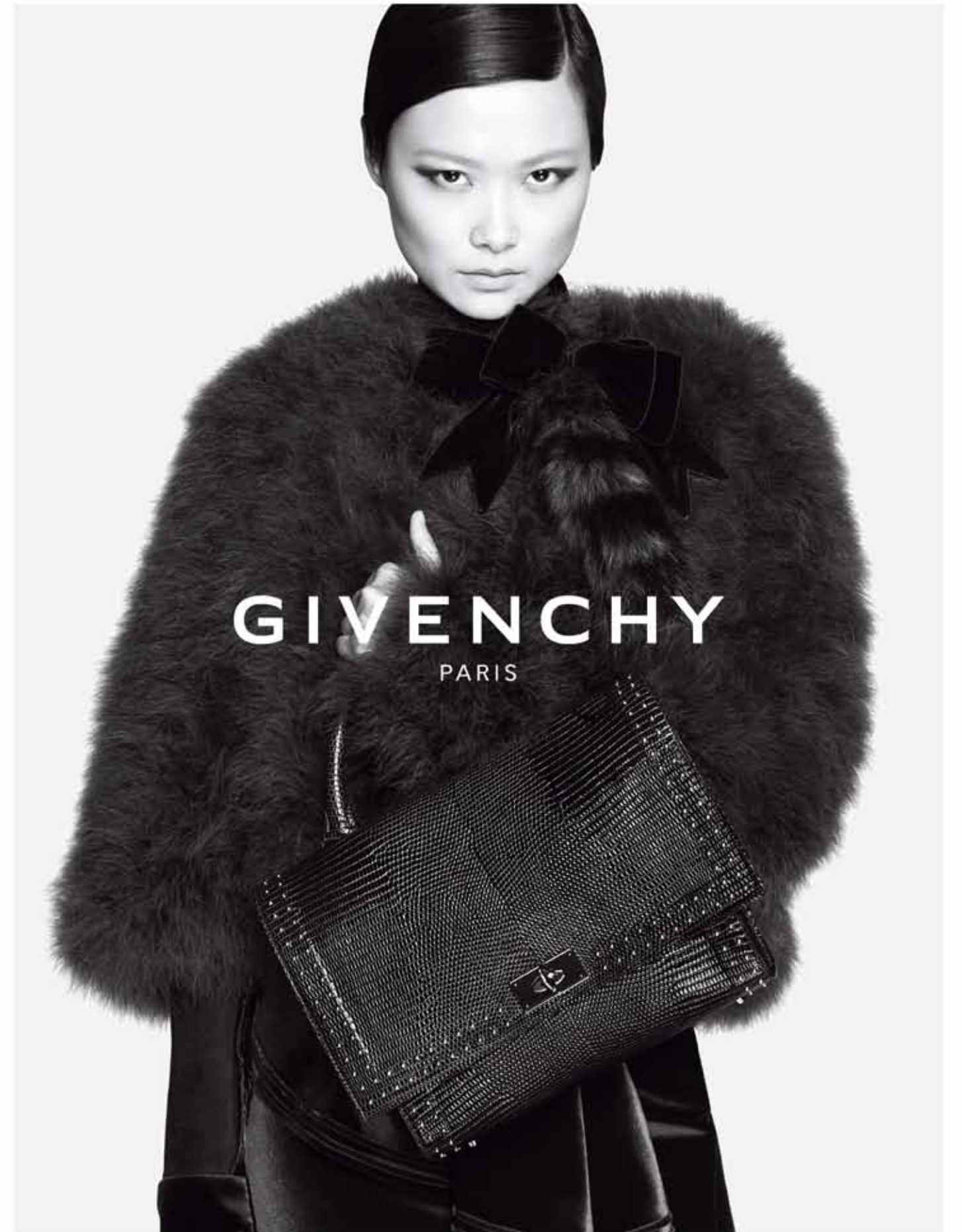

GIVENCHY.COM



# CONTENTS

目录



**封面造型:**  
 摄影: 江俊民  
 模特: 夏歌洁 (Instar)  
 化妆: 陈凌 (东田造型)  
 发型: 文列 (EBI 发妆)  
 服装:  
 砖红色防水缝小牛皮短上衣  
 米白色双股棉针织高领衫  
 蓝黑色精梳棉灯芯绒马术本源半身裙  
 砖红色绒面山羊皮短筒靴  
 均为 Hermès

**策划: 成都远洋太古里**  
 Sponsored by: Sino-Ocean Taikoo Li  
 Chengdu  
 地址: 成都市锦江区中纱帽街 8 号  
 Address: No. 8 Middle Shamao  
 Street, Jinjiang District, Chengdu



**H** 创意营销@赫斯特广告  
 Hearst Advertising

ADVERTISING AGENT: BEIJING BEAT  
 MEDIA CO., LTD.  
 ROOM 01-06, 10/F TOWER B,  
 PARKVIEW GREEN FANGCAODI,  
 NO. 9, DONGDAQIAO RD.,  
 CHAOYANG DISTRICT, BEIJING PRC

## 特别策划

### 06 / FASHION OUT AND ABOUT 玩美之心不设限

喜欢里巷间彼此交错的美感, 也喜欢蓝天畅快淋漓的大气。在成都远洋太古里, 在快耍与慢活之间, 在传统与现代之中, 体验不设限的玩美之心……

## 快耍 FAST

### 14 / Trends 趋势

2016 早春趋势抢先知  
 Hermès 绅士度假的梦想装备  
 GIVENCHY 时髦与实用兼具的都市美学  
 Chloé 回到 1970 年代, 回到伦敦  
 Miu Miu 兼具前卫和优雅的巴黎夜生活

### 22 / Style 潮流

我的名字叫红  
 摩登还是大地色  
 时髦就要黑白分明  
 将粉色穿出色  
 我心狂野  
 二次元世界爱印花

### 28 / Accessories 配饰

马术灵感  
 珍珠之光  
 表盘之美  
 玩味拼接

### 32 / Mix & Match 搭配

接地气 我的时装周搭配笔记

### 36 / For Men 男装

优雅绅士  
 鲜肉当道  
 家有熟男  
 阳光跑男

### 42 / Beauty 美容

2015 秋冬美容趋势报告  
 编辑出镜 秋冬人气 & 新品心水推荐  
 保湿 保湿 保湿 重要的事情说三遍  
 爱美有心计 冬季多防晒  
 鼻尖上的植物园  
 植物 SPA 给身体放个清新小假

## 慢活 SLOW

### 50 / Icon 达人

闺蜜篇 快耍慢活的心灵默契  
 情侣篇 感受专属于成都的浪漫  
 型男篇 双面男神 A 面快耍 B 面慢活

### 56 / Creative Life 生活方式

让房子更有家的味道  
 亲密无间的时光之旅  
 发现设计之美  
 爱上东方禅生活

### 60 / Food & Wine 美食

吃个早午餐, 你没那么赶时间  
 当时钟敲响四下, 一切为茶而停  
 玩转餐酒搭配灵感  
 中式菜, 吃的就是原汁原味

### 68 / Events Review 活动回顾

享受电影 享受生活从百丽宫开始



DVF  
 DIANE VON FURSTENBERG

DVF SECRET AGENT

店铺地址: 成都远洋太古里 1227 号  
 电话: 028-64656679



# FASHION OUT AND ABOUT

## 玩美之心不设限

喜欢里巷间彼此交错的美感，也喜欢蓝天下畅快淋漓的大气。在成都远洋太古里，在快与慢之间，在传统与现代之中，体验不设限的玩美之心……

执行 Demi / 摄影 江俊民 / 摄影助理 周程、张亮 / 模特 夏助洁 (Ishtar) / 化妆 陈凌 (东田造型) / 发型 文列 (E81 发妆) / 撰文 Moss / 服装助理 李雯雯 (3ME)

### Poetic Feeling

@ 博舍

光与影，深与浅，  
就像一首唯美的抒情诗。  
韵律是无限开阔的视野，  
韵脚则是一瞬间的心动。



橘色高领针织衫、高腰皮革  
拼接半裙、皮革中靴 均为  
HUGO BOSS  
AMIE 抛光小牛皮与粒面皮革  
拼接日装包 JIMMY CHOO





HERMÈS

***Precious Moment***

@ 广东会馆

古老的窗棂保留了后人对时代的敬意，  
是传承之心让现在  
与过去在此浪漫交汇。

蓝色棉府绸意大利领男款衬衫  
蓝黑色条纹双面羊绒背心  
蓝黑色双面羊绒半身裙  
砖红色绒面山羊皮短筒靴  
均为 Hermès



***Enjoy Being Myself***

@ 百丽宫影城

去看一场一个人的电影，  
在旖旎流转的声色光影  
中享受投入的乐趣。

饰彼得潘领印花连衣裙  
MICHAEL KORS  
圆头平底鞋 Repetto



*Open My Mind*

@ 极食

一砖一瓦、一花一叶、一情一境，  
看得见的风景，听得见的闲适，  
都在开放里。

金属装饰黑色圆领上衣、收口灯笼裤、  
金属耳环 均为 Stella McCartney  
系带平底鞋 Repetto



## Happy Wanderer

@ 漫广场

闻一闻千年古刹的香火味，  
逛一逛快耍慢活的开放里，  
人山人海，边走边爱。

印花连衣裙 ETRO  
ANNEI 绑带式软羊革高筒靴  
JIMMY CHOO



## In Bloom

@ 翠园

有风的午后，风琴褶里  
开出诗意的花，  
久违的惬意就这样缓缓  
涌上了心头。

饰风琴褶卡其色长风衣 GUCCI



TRENDS  
趋势



## Preview 2016 早春趋势抢先知

### Hermès 绅士度假的梦想装备

旅行是 Hermès 品牌的精神内核，而 2016 春夏男装系列更是成为绅士度假的教科书。古铜色、炭灰色、深紫色、乌梅紫、海军蓝、灰褐色……大自然的色彩在这里似乎见证了这趟旅程的精彩，而我们也从对襟风衣、连帽衫、拉链衫、两粒扣西服以及各种廓型的裤装里找到有着一贯水准的精确剪裁。设计师 Véronique Nichanian 更为本季男装加入多彩印花渲染手法，勾勒出现代摩登男士的双面形象：可以在办公楼得体出入，也可以去海滩悠闲度假。已经在 Hermès 工作 27 年的 Nichanian 在本季更以擅长的高低混搭的方式，将考究材质与休闲轮廓相结合，为现代绅士的度假生活提供了优雅的着装方案。



## GIVENCHY 时髦与实用兼具的都市美学

有别于秋冬系列主打的黑色设计，早春系列的色彩更加明亮。充满野性张力的豹纹印花、摩登经典的星星图案在本季都很有存在感，贝壳般圆润的肩袖设计大大地提升了短款外套的设计感，优雅地平衡了时髦感与实用性。当然，我们也能从超大纽扣设计、荷叶边与喇叭形裙摆、廓型与比例的重新构建中找到创意总监 Riccardo Tisci 擅长的几何感剪裁。Tisci 的设计向来都以都市美学作为主轴，同时又散发浓烈的街头气息。让人惊喜的是，Tisci 此次同步推出了 GIVENCHY 的首个牛仔系列，经典的衬衫 + 直筒仔裤的搭配诠释出纪梵希式的率性与不羁，要知道，Tisci 主理 GIVENCHY 设计十年来从来没有在女装部分使用过任何丹宁布料！





TRENDS  
趋势



Chloé

## 回到 1970 年代，回到伦敦

沿袭一种并不刻意的法式时装精神，Chloé的早春系列仍然致力于塑造刚柔并济的活力女生形象。恰到好处的男装元素，浪漫感觉的色彩运用，感性细腻的材质选择……都为Chloé注入了时髦优雅的品牌气质。创意总监 Clare Waight Keller 本季的灵感缪斯是英国音乐人 Brian Eno，“我被音乐人衣橱中兼容并蓄的折中主义所吸引，灵感来源于 70 年代末那些穿着单排扣外套、低开口衬衫、身形纤细的男生……”今季的早春系列带我们回到 1970 年代的伦敦，Clare 以哥特黑、华丽摇滚风以及动物印花与提花织物来演绎她所理解的 Chloé 精神：剪裁精致、性感浪漫，同时亦不失个性态度。



Miu Miu

## 兼具前卫和优雅的巴黎夜生活

作为 PRADA 的副线，Miu Miu 所传达的信息始终代表活力与青春。即使 1992 年 Miuccia Prada 创立它的初衷是要将它打造成一处名符其实的游乐场，一种天真无邪、近乎田园牧歌式的时装风格。不过很快，Miu Miu 就适应了时尚界变化无常的天性，被注入了叛逆、性感与不羁的特质，但仍坚持以积极健康的方式，这是 Miu Miu 很重要的精神风格。而 2016 年早春系列中以巴黎夜店生活为灵感继续构筑前卫和新锐的时尚精神世界。现在，似乎我们都知道了 Miuccia Prada 也有黑暗的一面，然而此季被大胆撞色、人体印花图案和镭射切割金属皮革包装出来的坏女孩形象，却同时体现出立体派拼贴的艺术灵感。





# RENAISSANCE *Of Gucci* 复古与现代融合的 艺术新作

一股名为“狄俄尼索斯”式的崭新生活态度，正在时代风潮下酝酿诞生。狄俄尼索斯（Dionysus），希腊神话故事中的酒神。宙斯之子，他在火里出生，由雨水养大；他是众神之中唯一有凡人母亲、亦是最后进入奥林帕斯仙境的神明；他创造了酒，酒使人遗忘忧愁、萌发创意。忘却琐事，汲取灵感，启发了GUCCI创作总监Alessandro Michele为2015秋冬系列献上意蕴深远的摩登新作：GUCCI Dionysus 酒神手袋。

GUCCI Dionysus 酒神手袋系列

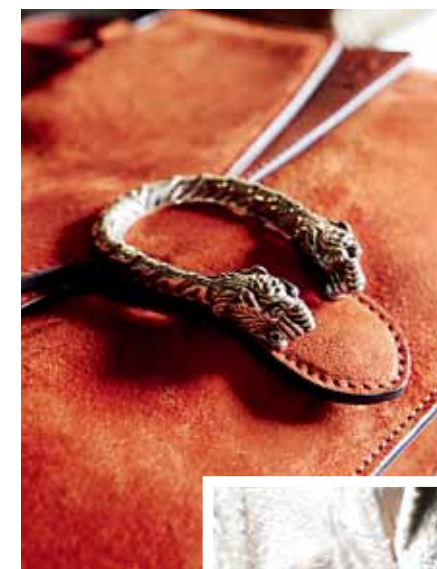

甫一诞生就注定要成为经典的 GUCCI Dionysus 酒神手袋，采用丰富多样的矜贵材料制作而成，包括小山羊皮、蟒蛇皮等。系列中多数款式采用了 GG Supreme 提花织布，这个图腾是 GUCCI 双 G 图案的衍生花纹，有种令人想细细抚触的迷人魅力。系列中的日装手袋，在 GG Supreme 提花织布面料上佐以花卉图案，更增添了不少浪漫与艺术气质。值得一提的是，GUCCI Dionysus 酒神手袋正面包盖两侧那令人过目不忘的独特造型，宛如黑夜中迷离的双眼，又像是以银蜡密封的信笺，将故事娓娓道来。





## 每一款手袋都代表一种人生

出席会议、参加晚宴、启程旅游……当代都市女性的生活丰富多彩，从不单一平淡，看似精致无瑕，实则有着酒神狄俄尼索斯般多情且慷慨的爽朗个性，堪称当代生活的精神贵族。正是受此灵感启发，GUCCI Dionysus 酒神手袋选用多种珍贵材质，拼接多彩麂皮和刺绣印花浮雕，配以晚装手袋、日装手袋等多个系列，让你无论出入职场、参加派对抑或度假出游，总能找到适合自己的那一只手袋。

▼ 韩国女星全智贤



### 自然气息

以黄铜细线、手工精心缝制的立体浮雕锦蛇与花卉刺绣活灵活现，大自然的气息跃然纸上，为经典的 GG Supreme 提花织布注入更多精彩。



### 唯美色调

优雅唯美的孔雀蓝使得手感柔软的麂皮更添艺术味道，娴熟的女人味在不经意间打动人心。

### 鲜明个性

掀盖处点缀的紫色麂皮与以黄铜细线、手工精心缝制出的立体浮雕鸟禽刺绣相得益彰，赋予包袋以鲜明个性。

### 优雅态度

纯粹凝练的黑色麂皮面料搭配银色金属链带及双虎头造型搭扣，形成黑白两色的鲜明对比，优雅沉稳中流露不羁态度。

**“古希腊神话十二天神之一的酒神狄俄尼索斯，代表狂野、梦想、沉醉的精神，与美学的禀性结合在一起——实际上，生命就如同是艺术品。”**

——尼采（Friedrich Nietzsche），当代德国著名哲学家、语言学家、诗人、作曲家

除了有着当代艺术般风格简练、层次有致的掀盖，GUCCI Dionysus 酒神手袋鲜明的标志性特征，是包款正面中央那枚精致迷人的双虎头搭扣。这个独特细节的设计灵感，源自希腊酒神狄俄尼索斯的故事，传说他变作老虎，带一位年轻的仙女穿越底格里斯河。犹如法国著名思想家、社会及文学评论家、符号学大师罗兰·巴特（Roland Barthes）所说：“今日的神话是一则讯息，而非一个概念、观念或客体。”未来，将会有越来越多的摩登女性，在 GUCCI Dionysus 酒神手袋的相伴下，留下真挚、欢愉、动人时刻的珍贵镜头。

一眼过去，一眼未来。从古希腊神话中汲取灵感，用时代精神剪裁，以当代哲思缝制的 GUCCI Dionysus 酒神手袋，成为收藏这些美妙吉光片羽的风格锦囊，传递在怀旧中创新的曼妙讯息。



▲ 台湾女星林志玲



▲ 著名女星达科塔·约翰逊 (Dakota Johnson)



STYLE  
潮流



Marni 环形耳环  
☁️ West Lane L1 1203

JIMMY CHOO DAYNO  
软羊革中筒靴  
☁️ West Lane L1 1103

Hermès  
西里 West Lane L1 1105



VERSACE Palazzo  
系列链条包  
☁️ West Lane L1 1112 / L2 2112



Alexander McQueen  
中号 PADLOCK 手袋  
☁️ West Lane L1 1111 / L2 2111

GUCCI 饰流苏围巾  
☁️ West Lane L1 1101 / L2 2101



Marni  
西里 West Lane L1 1203

VERSACE  
西里 West Lane L1 1112 / L2 2112

Hermès TADELAKT  
小牛皮 MAXIBOX 迷你背包  
☁️ West Lane L1 1105



LUCKY *Red*  
我的名字叫红

饱满的红色总是能带来惊喜与瞩目、幸运与期许。在升职加薪的日子里，有约会的日子，或者只是来熟悉的咖啡馆喝一杯拿铁的日子里，为自己添一抹惊艳的红色，色彩的正能量会让你一整天都开心满满。



KENZO 针织长裙  
☁️ Central Lane L1 1217

Cartier Etourdissant Cartier  
系列 FLAMBOYANT 手镯  
☁️ West Lane L1 1104 / L2 2103



GIVENCHY 天鹅绒晚装包  
☁️ West Lane L1 1106



ETRO 印花连衣裙  
☁️ Central Lane L1 1207



Miu Miu 粗跟尖头鞋  
☁️ West Lane L1 1102 / L2 2102



MICHAEL KORS 腕表  
☁️ Central Lane L1 1215 / L2 2234

LACOSTE 棒球领长款外套  
☁️ East Lane L1 1331



Hermès BARÈNIA  
小牛皮配镀金金属垂饰及手镯  
☁️ West Lane L1 1105

GIVENCHY 不规则设计手袋  
☁️ West Lane L1 1106



ETRO 鳄鱼纹手袋  
☁️ Central Lane L1 1207



GUCCI 鹿皮男款肩包  
☁️ West Lane L1 1101 / L2 2101

JIMMY CHOO Skyler  
漆皮钥匙扣  
☁️ West Lane L1 1103



BACK TO *Earth*  
摩登还是大地色

今年秋冬的时尚色，注定是属于大地的。各大品牌不约而同且毫不吝啬地表达他们对于大地色的热爱，从时髦率性的卡其色到甜而不腻的肉粉色，从复古大气的驼色到凝练优雅的米色……每一款大地色里，都藏着摩登与文艺。



Sportmax 鹿皮夹克  
☁️ Central Lane L1 1210 / L2 2207

JIMMY CHOO  
山羊皮尖头高跟鞋  
☁️ West Lane L1 1103



Chloé  
西里 West Lane L1 1107

GUCCI  
西里 West Lane L1 1107 / L2 2101

Sportmax  
西里 Central Lane L1 1210 / L2 2207



**STYLE**  
潮流



Kate Spade  
Central Lane  
L1 1219 / L2 2222



ETRO  
印花拼接上衣  
Central Lane L1 1207



GIVENCHY Shark  
新款手袋  
West Lane L1 1106



Hermès 珅琅手镯  
West Lane L1 1105



GUCCI 针织帽  
West Lane L1 1101 / L2 2101



GIVENCHY 黑白拼接尖头高跟鞋  
West Lane L1 1106



MARIMEKKO 手镯  
East Lane L1 1343



TASAKI Balance Unite 戒指  
Central Lane L1 1234



Alexander McQueen  
HEROINE 迷你肩包  
West Lane L1 1111 / L2 2111



MICHAEL KORS  
镂空设计拼接皮鞋  
Central Lane L1 1215 / L2 2234

**WHITE Night**  
时髦就要黑白分明

黑与白的对比，以极简主义的风格摒弃了一切多余的装饰，却产生了出乎意料的视觉效果。强烈而鲜明的色彩对比有一种直指人心的魄力，通过条纹、印花和材质的变化将无彩度的世界演绎得相当精彩。



Hermès  
West Lane L1 1105



D&G  
Central Lane L1 1227



LACOSTE 条纹针织套头衫  
East Lane L1 1331



Alexander McQueen  
SKULL BOX 手拿包  
West Lane L1 1111 / L2 2111



Miu Miu 鱼嘴高跟鞋  
West Lane L1 1102 / L2 2102

Diesel 棒球夹克  
Central Lane L1 1251 / L2 2225

FURLA Candy  
糖果系列皮革拼接手袋  
Central Lane L1 1228

MICHAEL KORS  
抽褶半裙  
Central Lane L1 1215 / L2 2234



Kate Spade  
Central Lane L1 1219 / L2 2222



Kate Spade 鳄鱼纹手拿包  
Central Lane L1 1219 / L2 2222



Morni  
Central Lane L1 1206

Alexander McQueen  
West Lane L1 1111 / L2 2111

**SWEET Age**  
将粉色穿出色

不同于春夏减龄感的冰淇淋粉和荧光粉，秋冬季的粉色仍然很有存在感，只是变成了更加内敛的烟粉色以及更加明确的亮粉色。内心强大的人更懂得粉色的智慧，它可以让正统通勤的搭配更有亲和力，也可以让时髦派的衣橱更有优雅感。



Cartier C de Cartier  
系列手袋  
West Lane L1 1104 / L2 2103



FURLA 皮草耳罩  
Central Lane L1 1228



Kate Spade 拼色百褶裙  
Central Lane L1 1219 / L2 2222



JIMMY CHOO  
West Lane L1 1103



Kate Spade Seren 侧背包  
Central Lane L1 1219 / L2 2222



Max & Co. 针织手套  
Central Lane L1 1218



**STYLE**  
潮流



Alexander McQueen  
SMALL LEGEND 手袋  
☞ West Lane L1 1111 / L2 2111



Lafayette 148 New York  
不规则条纹外套  
☞ Central Lane L2 2236



GIVENCHY 迷你豹纹印花 Lucrezia 手袋  
☞ West Lane L1 1106

Marni 高跟鞋  
☞ Central Lane L1 1203



Miu Miu  
☞ West Lane L1 1102 / L2 2102

Miu Miu  
☞ West Lane L1 1102 / L2 2102

**WILD in Heart**  
我心狂野

今季，深受潮流人士喜爱的动物纹理又有了全新的个性表达。不同于以往单纯对于珍稀质地的彰显，神秘的蛇纹、狂野的豹纹、珍贵的鳄鱼纹以及俏皮的斑马纹在复古色调、环保材质及拼接手法的创新演绎下，呈现出更加现代和摩登的姿态。



Miu Miu Savage 系列手袋  
☞ West Lane L1 1102 / L2 2102

Marni  
☞ Central Lane L1 1203



Anna Karin Karlsson 墨棉 (coterie 有售)  
☞ Central Lane L2 2220



JIMMY CHOO 钥匙扣  
☞ West Lane L1 1103

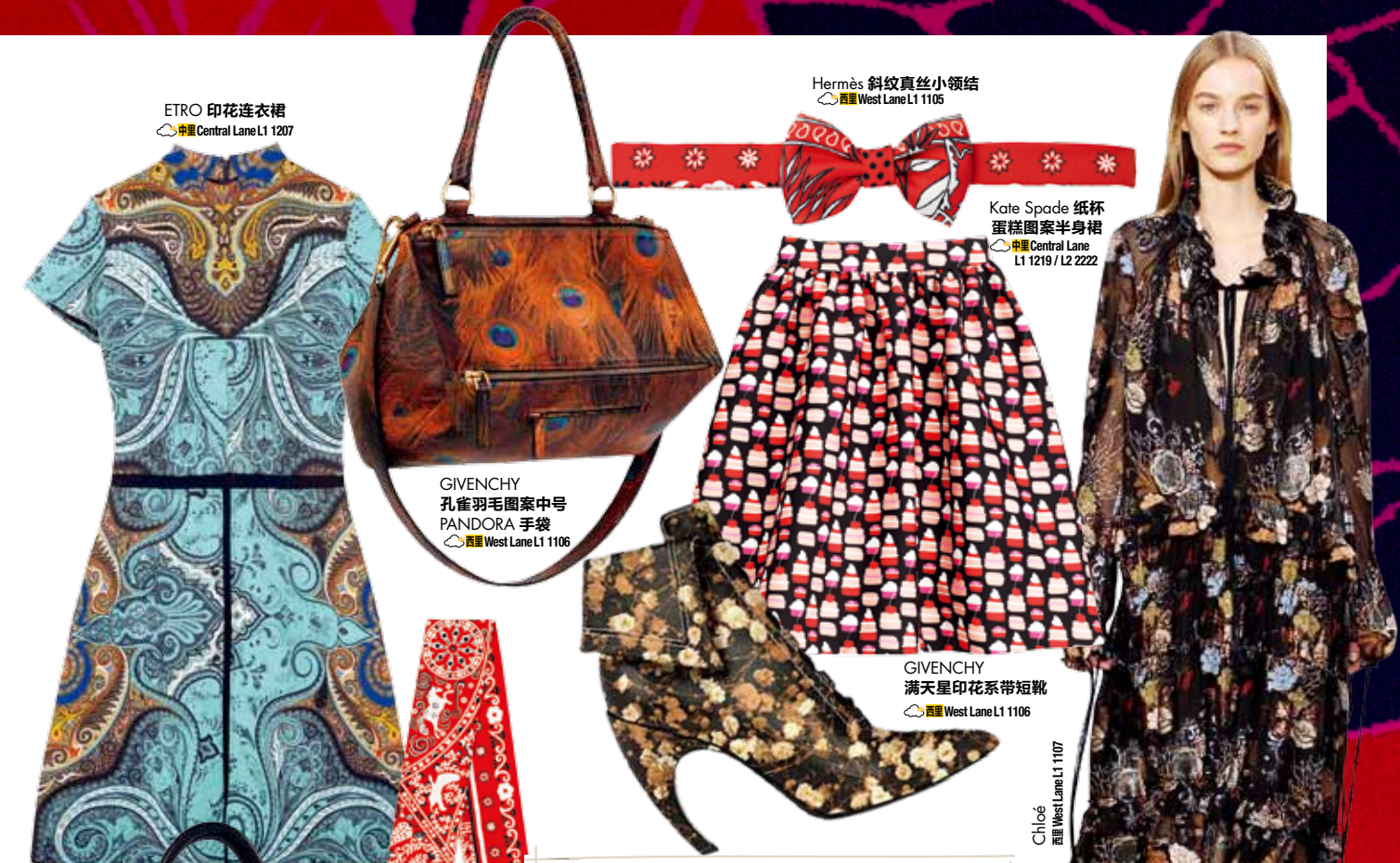

ETRO 印花连衣裙  
☞ Central Lane L1 1207

Hermès 斜纹真丝小领结  
☞ West Lane L1 1105

Kate Spade 纸杯蛋糕图案半身裙  
☞ Central Lane L1 1219 / L2 2222

GIVENCHY 孔雀羽毛图案中号 PANDORA 手袋  
☞ West Lane L1 1106

GIVENCHY 满天星印花系带短靴  
☞ West Lane L1 1106

Chloé  
☞ West Lane L1 1107

**PRINTS by Spirit**  
二次元世界爱印花

无论是回归自然的植物系印花还是波普风情的几何印花，抑或是自由创作的艺术系印花，今季丰富的印花图案让人仿若置身充满想象力的二次元世界。很多品牌都推出了态度鲜明的印花图案，浓墨重彩的印花，就如同淋漓尽致的人生。

ETRO 印花手提包  
☞ Central Lane L1 1207



Hermès “风之子民”斜纹真丝 TWILLY 丝带  
☞ West Lane L1 1105

Ed Hardy 棒球外套  
☞ Central Lane L2 2228



Marni  
☞ Central Lane L1 1203

VERSACE  
☞ West Lane L1 1112 / L2 2112

Hermès 山毛榉、真丝、牛角与柳条编织遮阳伞  
☞ West Lane L1 1105



Hermès EPSOM 小牛皮配真丝钱包  
☞ West Lane L1 1105



# Accessories

## ENLIGHTENED Horsemanship

### 马术灵感

一直被称为“贵族运动”的马术超越了自我和性别的界限，并以一种征服性的优雅营造出帅气与摩登的形象。以马术作为设计灵感的配饰兼具男性的硬朗与女性的阴柔，在秋冬季看起来更加迷人和应景。



Hermès 爱马仕 FILET  
D'OR 系列项链  
West Lane L1 1105



Longines 浪琴表骑仕系  
列精钢钻石女表  
从马术这项潇洒利落的运动中汲取灵感，以富有象征性的拱形与马蹄形设计元素诠释专属于现代都市女性的干练风格。  
Central Lane L1 1201a

Chloé HUDSON 马鞍包  
2015 秋冬系列中全新的 hudson 马鞍包以绒面皮流苏或蟒蛇皮拼接细节装饰，将马术精神中的大气与自由表现得淋漓尽致。

West Lane L1 1107



Hermès 爱马仕 FILET  
D'OR 系列手镯  
设计灵感源于 1927 年品牌开创的珠宝产品 Filet de selle 手镯，呼应马术配件的线条，以精致而微曲的弧线重新演绎马衔。  
West Lane L1 1105

## PEARL OF *Light* 珍珠之光

珍珠的美很经典，却仍拥有很多的可能性。它可以像少女一般纯真良善，也可以像熟女一样神秘圆润，还能像淑女一样懂得周全大局。可以说，珍珠赋予现代女性更加多元化的气质，女人再耀眼如钻石，也还需要一颗珍珠。



Cartier Amulette de Cartier  
系列珍珠母贝戒指  
West Lane  
L1 1104 / L2 2103



TASAKI Balance Eclipse  
日月平衡系列戒指  
Central Lane L1 1234



GIVENCHY 十字架项链  
West Lane L1 1106



Tiffany & Co.  
铂金镶钻及珍珠流苏项链  
Central Lane L1 1202a



Tiffany & Co. 装饰艺术风格  
铂金镶钻及珍珠吊坠  
Central Lane L1 1202a



# WATCH *Styler*

## 表盘之美

对于卓越制表技术的追求固然是现代高级制表业的使命，但一款真正优秀的腕表并不只是零件与齿轮的复杂组合，更有对艺术价值的执着探索。因此，表盘便当仁不让地成为诗意的载体，显示时间的是时针，但方寸之间显露的创意与手工艺，才是时间的真谛。



**Breguet 宝玑 Reine de Naples 那不勒斯王后系列 8918**

那不勒斯王后系列最初是为那不勒斯王后卡洛琳·缪拉打造的腕表，从此这枚腕表也成为宝玑现代制表师创作的灵感之源。柔润的鹅卵石形设计，位于4点位置的表耳成为这一表款具有强烈识别性的标志性设计，天然贝母和梨形钻石的镶嵌彰显尊贵。

West Lane L1 1121



**Cartier 卡地亚 Les Indomptables de Cartier 系列高级珠宝腕表**

珐琅色彩的搭配、透明月长石的运用、K金与蓝宝石的协调以及祖母绿镶嵌与珐琅涂层的巧妙结合，借助超现实主义的手法，成就了表盘的精美。将盛放的“空中花园”从表盘上取下，便成为一枚精美的胸针，三种佩戴方式为腕表注入创意趣味。

West Lane L1 1104 / L2 2103



**OMEGA 欧米茄“阿波罗 17号”40周年限量版**

为纪念人类月球漫步的历史传奇而推出的专业月球表，以手工打磨而成的925纯银表盘，表盘上浮雕有阿波罗17号任务徽章，徽章图案融合了人类太空探索的未来；沉思的阿波罗独特而醒目。

West Lane L1 1121



**Blancpain 宝珀女士系列复杂功能腕表**

旨在令女性摆脱外观和性能的两难抉择。这款将雅致设计与复杂功能彼此融合的集大成者，很好地表达了现代女性的腕表需求。总重达1克拉的108颗钻石紧密交织为两圈，错落有致，与品牌的标志性双层表圈设计相互呼应。

West Lane L1 1121

# INTERESTING *Mosaic*

## 玩味拼接

以简单色块和画线式为主的拼接方式在这一季已经过时，更具设计感和玩味感的几何色块和异材质拼接在本季吸引眼球。尽管拼接式设计是源于“艰难时期的产物”，但在现代设计师的演绎之下却成为个性和趣味的风格代言。



**FURLA Viva 系列手箱包**

Central Lane L1 1228



**Marni 箱形手袋**

Central Lane L1 1203



**Miu Miu Savage 系列拼接手袋**

West Lane L1 1102 / L2 2102



**ETRO 印花皮革拼接手提袋**

Central Lane L1 1207



**Kate Spade Prue 手袋**

Central Lane L1 1219 / L2 2222



**GIVENCHY 中号拼接 OBSEIDIA 手袋**

West Lane L1 1106



# MIX & MATCH

搭配

## MY FASHION *Mix & Match* Diary 接地气! 我的时装周搭配笔记

不去时装周不做头排客, 照样可以玩转国际潮流。以无缝对接的时尚敏感度, 以一衣多搭的实用精神, 用一线大牌与平价高街品牌创意混搭出专属自己的优质风格。

### 爱上派对

别出心裁的皮草装饰让小礼服裙更添设计感, 华丽风格的配饰也很点睛。



Stella McCartney  
流苏装饰连衣裙  
☞ 西里 West Lane L1 1110

MICHAEL KORS 腕表  
☞ 西里 Central Lane L1 1215 / L2 2234

Cartier Etourdissant  
高级珠宝系列 GARANCE 耳环  
☞ 西里 West Lane L1 1104 / L2 2103

### 复古风情

选择带有复古味道的单品, 可以让优雅的女人味再添细腻层次。



JIMMY CHOO AMIE  
日装包  
☞ 西里 West Lane L1 1103

MARIMEKKO 半裙  
☞ 东里 East Lane L1 1343

MICHAEL KORS 高跟鞋  
☞ 西里 Central Lane L1 1215 / L2 2234

## Paris



Kate Spade 系带风衣  
☞ 西里 Central Lane L1 1219 / L2 2222

### 优雅巴黎

剪裁得体的经典小黑裙, 富有女性魅力的高跟鞋, 不过分炫耀性感, 却自然散发吸引力, 这就是巴黎风格崇尚的优雅与精致。

Kate Spade 铅笔裙  
☞ 西里 Central Lane L1 1219 / L2 2222



MICHAEL KORS 腕表  
☞ 西里 Central Lane L1 1215 / L2 2234

VERSACE Palazzo  
系列拼色高跟鞋  
☞ 西里 West Lane L1 1112 / L2 2112

### 细节制胜

风衣与半裙的搭配会特别突显鞋履的重要性, 有质地的踝靴会让造型更有看点。



MICHAEL KORS  
迷你链条包  
☞ 西里 Central Lane L1 1215 / L2 2234

SWAROVSKI 方形腕表  
☞ 东里 East Lane L1 1339b

Repetto 平底鞋  
☞ 西里 Central Lane L1 1222a

### 经典风范

经典的小黑裙是优雅衣橱必备, 无论通勤还是派对都很合适。

Lafayette 148 New York  
拼接设计连身裙  
☞ 西里 Central Lane L2 2236

ATSURO TAYAMA 黑白拼接风衣  
☞ 西里 Central Lane L1 1222b



Alexander McQueen  
裸色中筒靴  
☞ 西里 West Lane L1 1111 / L2 2111

FURLA Piper 系列手桶包  
☞ 西里 Central Lane L1 1228

### 风衣风度

自在随性的水桶包与女人味的裸色中靴, 都为大气风衣更添风度。

GIVENCHY  
黑色西装外套  
☞ 西里 West Lane L1 1106



MICHAEL KORS  
单肩手袋  
☞ 西里 Central Lane L1 1215 / L2 2234

JIMMY CHOO MYSEN  
绒面革金属链装饰中筒靴  
☞ 西里 West Lane L1 1103

### 西服情结

剪裁得体的长款西服是通勤衣橱必备, 利落的线条彰显干练大气。

## New York



Lafayette 148 New York  
铅笔裙  
☞ 西里 Central Lane L2 2236

### 职业纽约

以黑白灰作为职场的主色调, 纽约女人也可以将它穿得个性十足。选择廓型和细节都很考究的单品, 就能打造有气场又不失细节感的得体通勤风格。

### 高阶配色

在流行黑白灰的职场, 偶尔穿一穿浅色系搭配更能留下好印象。



Lafayette 148 New York  
系扣式西装外套  
☞ 西里 Central Lane L2 2236

Kate Spade 亮片上衣  
☞ 西里 Central Lane L1 1219 / L2 2222

SWAROVSKI 腕表  
☞ 东里 East Lane L1 1339b

Tiffany & Co. T 925  
银镂空开口手镯  
☞ 西里 Central Lane L1 1202a

### 洗练酒红

懂得用熟女味道的酒红色为造型点睛, 原本内敛的深灰色都更有力量。



Miu Miu 拼接手提包  
☞ 西里 West Lane L1 1102 / L2 2102

Miu Miu 高领针织衫  
☞ 西里 West Lane L1 1102 / L2 2102

Stella McCartney  
羊毛大衣外套  
☞ 西里 West Lane L1 1110



# MIX-MATCH 搭配

## London



Alexander McQueen  
皮革手环  
☞ 西里 West Lane L1 1111 / L2 2111

Diesel 皮革连身裙  
☞ 中里 Central Lane L1 1251 / L2 2225



GIVENCHY 印花外套  
☞ 西里 West Lane L1 1106

**摇滚风范**  
拉链、铆钉和金属元素都使摇滚风格得到强调，相同气场的配饰锦上添花。



Diesel 黑白拼色羊毛衫  
☞ 中里 Central Lane L1 1251 / L2 2225

Kate Spade 迷你链条包  
☞ 中里 Central Lane L1 1219 / L2 2222

Marni 拼接耳环  
☞ 中里 Central Lane L1 1203

**酷辣黑白**  
简约的配色提升了整体造型的酷辣感，选择有设计感的单品也是重要原则。

Lafayette 148 New York 麂皮半裙  
☞ 中里 Central Lane L2 2236



Diesel T 恤  
☞ 中里 Central Lane L1 1251 / L2 2225

Chloé Drew 系列链条包  
☞ 西里 West Lane L1 1107

Alexander McQueen 项链  
☞ 西里 West Lane L1 1111 / L2 2111



Ed Hardy T 恤  
☞ 中里 Central Lane L2 2228

Chloé 项链  
☞ 西里 West Lane L1 1107

ASH 平底鞋  
☞ 西里 Level M M031

Diesel 牛仔裤  
☞ 中里 Central Lane L1 1251 / L2 2225

**牛仔新意**  
经典随性的水洗牛仔因为霸气的T恤图案，很有视觉冲击力。

**简约复古**  
A型麂皮短裙有着1960年代摇摆伦敦的风范，与笑脸T恤的搭配简洁有力。

## Milan



Diesel 飘带透视上衣  
☞ 中里 Central Lane L1 1251 / L2 2225

ETRO 链条包  
☞ 中里 Central Lane L1 1207

MICHAEL KORS 腕表  
☞ 中里 Central Lane L1 1215 / L2 2234

**玩味透视**  
恰到好处的透视效果，与百褶长裙的女人味相得益彰。



MICHAEL KORS 鱼嘴高跟鞋  
☞ 中里 Central Lane L1 1215 / L2 2234

Alexander McQueen 长款 Knuckle Box 手拿包  
☞ 西里 West Lane L1 1111 / L2 2111

Cariter Etourdissant 高级珠宝系列 GARANCE 项链  
☞ 西里 West Lane L1 1104 / L2 2103

Lafayette 148 New York 小黑裙  
☞ 中里 Central Lane L2 2236

**点睛配饰**  
装饰风格的配饰往往能为整体造型带来意想不到的点睛效果。



Lafayette 148 New York 抽裙长裙  
☞ 中里 Central Lane L2 2236

Alexandre Zouari 头饰  
☞ 中里 Central Lane L1 1231

**大胆豹纹**  
豹纹+透视的拼接效果，使得经典小黑裙更多一丝性感味道。



Stella McCartney 豹纹拼接小黑裙  
☞ 西里 West Lane L1 1110

LA CLOVER 蕾丝内衣  
☞ 西里 Level M M059

KAT MACONIE 高跟鞋  
☞ 中里 Central Lane L2 2229

GIVENCHY 宝石耳环  
☞ 西里 West Lane L1 1106

**优雅巴黎**  
剪裁得体的裹身裙与有着优美弧度的镂空踝靴，能够更好地优化身体曲线。



GIVENCHY 满天星十字纹印花半身裙  
☞ 西里 West Lane L1 1106

ETRO 金属手镯  
☞ 中里 Central Lane L1 1207

Hermès 编织 NAPPA 山羊皮配绒面山羊皮及踝靴  
☞ 西里 West Lane L1 1105



FOR MEN  
男装



ETRO  
West Lane L1 1207

CHIC 有型 | STYLE 有范 | TASTE 有品

men.swear



Cartier Diabolo de Cartier  
系列扭索雕纹图案钢笔  
West Lane L1 1104 / L2 2103



ETRO 印花方巾  
Central Lane L1 1207



Vertu 珍珠鱼皮定制版手机  
Central Lane L1 1237b



Hermès SUM D' HERMÈS  
39.5 毫米不锈钢表盘腕表  
West Lane L1 1105

## ELEGANT Gentleman 优雅绅士

在一位现代绅士的世界里，物品不只是物品，而是技艺、审美、风格和时间。



ETRO 印花西服  
Central Lane L1 1207



ETRO  
Central Lane L1 1207

Cerruti 1881  
Central Lane L1 1212



GIVENCHY 几何装饰驼色大衣  
West Lane L1 1106



ETRO 毛呢大衣  
Central Lane L1 1207



Hermès 男式鹿皮手套  
West Lane L1 1105



Cartier Santos 装饰金银袖扣  
West Lane L1 1104 / L2 2103



GIVENCHY 铆钉装饰皮鞋  
West Lane L1 1106



Hermès ÉTRIVIÈRE 搭扣装饰毛毡帽  
West Lane L1 1105





ETRO 格纹衬衫  
☁️ 中国区 Central Lane L1 1207



LACOSTE 拼接棒球服  
☁️ 中国区 East Lane L1 1331



MICHAEL KORS 腕表  
☁️ 中国区 Central Lane L1 1215 / L2 2234



GIVENCHY 格纹衬衫  
☁️ 中国区 West Lane L1 1106



ETRO 衬衫  
☁️ 中国区 Central Lane L1 1207



Cartier 椭圆形打火机  
☁️ 中国区 West Lane L1 1104 / L2 2103



Cartier Clé de Cartier 系列腕表  
☁️ 中国区 West Lane L1 1104 / L2 2103



ETRO 皮衣  
☁️ 中国区 Central Lane L1 1207



GIVENCHY 印花双肩包  
☁️ 中国区 West Lane L1 1106

## HANDSOME *Fellow* 鲜肉当道

阳光、乐观、充满青春气息的85后小鲜肉，诠释了时髦风格的有型有格。



Dequesnes  
中国区 Central Lane L1 1205 / L2 2245

KENZO  
中国区 Central Lane L1 1217



LACOSTE 双肩包  
☁️ 中国区 East Lane L1 1331



ETRO 佩斯利花纹衬衫  
☁️ 中国区 Central Lane L1 1207



LACOSTE T 恤  
☁️ 中国区 East Lane L1 1331



ETRO 毛衣  
☁️ 中国区 Central Lane L1 1207

## BE *Mature* 家有熟男

身材、职业与心智都足够成熟的现代男士，举手投足间的自信与魅力不言而喻。



Hermès  
中国区 West Lane L1 1105

ETRO  
中国区 Central Lane L1 1207



ETRO 西裤  
☁️ 中国区 Central Lane L1 1207



GIVENCHY LOVE 压纹手包  
☁️ 中国区 West Lane L1 1106



Hermès 斜纹真丝小领结  
☁️ 中国区 West Lane L1 1105



GIVENCHY 平底鞋  
☁️ 中国区 West Lane L1 1106



Hermès LE FLÂNEUR D' HERMÈS 自行车  
☁️ 中国区 West Lane L1 1105



ETRO 墨镜  
☁️ 中国区 Central Lane L1 1207



Hermès 围巾  
☁️ 中国区 West Lane L1 1105



FURLA 公文包  
☁️ 中国区 Central Lane L1 1228



**FOR MEN**  
男装



LACOSTE 条纹围巾  
☁️ 东 Lane L1 1331



GIVENCHY 金色编码装饰装饰  
ICONIC 双肩背包  
☁️ 西 Lane L1 1106



Hermès 防水帆布雨帽  
☁️ 西 Lane L1 1105



VERSACE 休闲鞋  
☁️ 西 Lane L1 1112 / L2 2112



Diesel 拉链外套  
☁️ 中 Lane L1 1251 / L2 2225

**SUNSHINE Runner**  
阳光跑男

时尚款运动装是一种摩登的着装信号，也让淋漓的大汗更有存在感。



VERSACE  
☁️ 西 Lane L1 1112 / L2 2112



Y3  
☁️ 中 Lane L1 1252a



LACOSTE 帽衫  
☁️ 东 Lane L1 1331



Diesel 腕表  
☁️ 中 Lane L1 1251 / L2 2225



JIMMY CHOO FITZROY  
金属迷彩皮革双肩包  
☁️ 西 Lane L1 1103



LACOSTE 棒球帽  
☁️ 东 Lane L1 1331



JIMMY CHOO BELGRAVIA  
苏格兰格纹印花小马毛休闲鞋  
☁️ 西 Lane L1 1103



FURLA Modular  
系列手提行李两用包  
☁️ 中 Lane L1 1228



哪里都是运动场



#mygirls  
加入 adidasGirls 微信  
发掘惊喜

代言人: 田馥甄 Hebe

产品图片仅供参考, 产品以实物为准



# Beauty

## NEW Season 护肤品也换季

选择更加应季的彩妆和护肤品，不仅能够给予肌肤更加入时的呵护，就连补妆的效果也会更加明显。



1. M.A.C 清透美颜蜜粉
2. Jurlique 衡肌护理滋润油
3. Etude House 珍珠母亮采多效气垫霜 (迪士尼限量版)
4. innisfree 奇光炫彩唇釉
5. Kiehl's 多重紧致修颜面霜
6. Benefit 大放睛采眼线笔
7. Estee lauder 多维充盈紧致精华
8. Sisley 妍采青春修护乳液
9. Bobbi Brown 魔术底妆刷

摄影: Bruce (东区视觉)

### Estée Lauder 雅诗兰黛花漾流光三色眼影

适合亚洲人的大地色系非常适合塑造立体且富有神采的迷人眼妆，细滑的质地更好上妆。

Central Lane L1 1229



### GIVENCHY 纪梵希紫醉金迷眼唇彩妆组合套装 (SEPHORA 店内有售)

一款浓烈且性感的四色眼影与唇膏搭配的彩妆便携组合。轻熟女风格的唇妆，很有吸睛力。

East Lane L1 1319



DVF T台妆容

### Dreamy Line 有色眼线

今季不只将注意力聚焦到上眼线和眼尾，更将其变成色彩的游乐场，推荐自然不浮夸的有色眼线。



VERSACE T台妆容



Miu T台妆容

### Benefit 贝玲妃大放睛采眼线笔

这是 Benefit 第一支紧贴睫毛根部的凝胶眼线笔，特色的“鲨鱼鳍”笔尖能很好地贴合眼睑处描画。

Central Lane L1 1221



### SEPHORA 丝芙兰炫采防水眼线液

轻轻一笔即可画出浓郁鲜艳且接近无瑕的眼线效果，并且有超长的持妆效果。

East Lane L1 1319



DVF T台妆容

### Multi-colour Eye Shadow 俏皮眼妆

透明质感的眼妆散发着自信的气场，即使是蓝灰色的晕染也要避免沉重，制造轻松的俏皮感。



## F/W MAKE-UP Trends 秋冬美容趋势报告

今季的秋冬T台已经放弃使用过于酷辣感觉的暗调妆容，取而代之的是活力的霓虹色。眼、唇、颊都在用明亮的色调寻找存在感，从中我们可以感受到2015年秋冬不同以往的流行气息，阳光得好似梵高画作般的妆容，温柔地填满心尖。



# BEAUTY 美容

**Bobbi Brown**  
芭比波朗盈亮幻彩蜜粉饼  
全新盈亮幻彩蜜粉饼以六  
种不带闪的细微粒子组  
成，在双颊额头轻扫便能  
实现提高美肌效果。  
📍 东星 East Lane L1 1225



MICHAEL KORS T 台妆容

## Over the Shoulder 长发要过肩

无论是略带纹理的轻卷发，还是具有坚持感的直发，长度都要过肩才能捕捉到今年秋冬流行的重点。发质要飘逸且带有光泽感，这样才能掩饰掉过于强势的性格。



GUCCI T 台妆容

## Gentle Cheek 减龄美颊

用流行的肉桂色或浪漫的薰衣草紫，在苹果肌处轻轻侧扫，便能实现不失好感度的减龄双颊。

**Etude House** 伊蒂之屋甜  
美曲奇腮脂  
松软的粉扑可让粉质紧密  
服帖于面部。内含控油粉  
饼，令妆效更持久。  
📍 东星 East Lane L1 1312

**M.A.C** 魅可时尚唇膏  
无法抗拒的醇香奶油味以  
及丝绒般的高泽质地，赋  
予双唇丝缎般奢华感受。  
📍 东星 Central Lane L1 1220



MICHAEL KORS T 台妆容

## Full Lip 饱满红唇

丰满同时带有高饱和色彩的唇色是这一季的流行点，色彩浓郁、轮廓清晰但不会过于刻意。

**innisfree** 悦诗风吟流光  
溢彩唇膏  
柔滑滋润的质地能让双唇  
呈现出如染色胭脂般的新  
变效果，柔滑膏体既滋润  
又均匀服帖。  
📍 东星 Level M M014  
东星 East Lane L1 1322



ETRO T 台妆容

**Toni & Guy**  
源自英国的知名美发  
品牌，高技术与高品  
质兼顾的美发沙龙，  
同时拥有自己优质的  
洗护产品 label.m，  
在全球有超过 460  
家美发沙龙。  
📍 东星 East Lane L2 2326b



**MM by Hair Code** 芭曲发型  
换一个发型的同时，点一杯下午茶或者红  
酒，在轻松惬意的环境下改变自己，这就是  
芭曲发型所崇尚的美发理念。  
📍 东星 Central Lane L2 2209

# Smart Buy 编辑出镜 秋冬人气 & 新品心水推荐

明明深知化妆品也要换季的硬道理，却总是徘徊于琳琅满目的产品中无从下手？快来看看三位重量级时尚意见领袖的爱用品推荐吧，从品牌明星款到秋冬新品的实用推荐，让你的每一笔美丽消费都聪明。



罗媛 《健康之友》  
美容总监

经过夏天的暴晒，  
“提亮 + 保湿”是秋冬肌亟需改  
善的问题

内含令肌肤宛若新生的植物活  
颜配方  
想要实现肌理与肤质的更新，  
这款修护精华露再适合不过  
了。内含植物活颜配方及精  
萃，让肌肤活力重现。  
Jurlique 茱莉蔻臻萃活颜修护精  
华露  
📍 东星 Central Lane L1 1246



跟干燥肌肤说再见  
富含能够瞬间保湿且能  
保持肌肤表层水分的独  
家成分——Benefit 三重  
焕采复合成分，为肌肤  
构筑良好储水环境。  
Benefit 贝玲妃深层保湿  
霜  
📍 东星 Central Lane L1 1221

集臻白 + 保湿 + 修护 + 舒缓于  
一体的美容霜  
快摆脱掉美白产品让肌肤更干  
的观念吧，这真的是一款既能  
滋润保湿又能美白肌肤的面霜。  
Bobbi Brown 芭比波朗至盈呵护  
臻白保湿面霜  
📍 东星 Central Lane L1 1225



Lulu  
《嘉人》资深美容编辑

25+，保持肌肤的平衡力很重要



爱不爱吃石榴，都爱用石榴水  
雅诗兰黛的石榴系列几乎等  
同于“排浊抗氧化”的代名词，  
内含双倍的排浊力与 8 维莓  
果精萃，就像肌肤保鲜膜。  
Estée Lauder 雅诗兰黛鲜活亮采  
面霜  
📍 东星 Central Lane L1 1229

可以锁住肌肤水润的保  
湿洁面膏  
绿茶系列一直是  
innisfree 家的畅销款，  
这支保湿洁面膏产生的  
绵密泡沫能有效清除彩  
妆残留和毛孔中的老废  
代谢物。  
innisfree 悦诗风吟绿茶  
精萃保湿洁面膏  
📍 东星 Level M M014  
东星 East Lane L1 1322



同时可作为睡眠面膜使用  
这款深层补水的面膜会增加肌肤锁水的能  
力，从而达到持续保湿和健康年轻的功能，  
在睡前使用，还可为肌肤补充水分。  
Kiehl's 科颜氏高保湿面膜  
📍 东星 Central Lane L1 1223



Mak Huang  
ELLE 中文网时装周主理

它们都是很有网络口碑的人气产品



人见人爱的“水分仓库”  
蕴含“水分仓库”之称的沙漠植物——猴面  
包树萃取精华，能帮助肌肤锁住水分。另外，  
深海水解胶原蛋白的作用就不言而喻了吧。  
Etude House 伊蒂之屋水满胶原清凝弹力面霜  
📍 东星 East Lane L1 1312

能消浮肿、淡化干纹的  
急救霜  
除了百用不厌的明星单  
品全能乳液外，这款眼  
唇霜的口碑也很赞。融  
合了西红柿生长激素和  
金缕梅等植物活性成  
分，一物两用堪称超值  
之选。  
Sisley 希思黎眼霜  
📍 东星 Central Lane L1 1249



全球畅销的明星口碑护肤品  
蕴含七重植物精华，清透幼滑的质感  
极易吸收，能够帮助恢复肌肤弹性紧  
致的面部轮廓，散发的淡淡清香，还  
有助眠的功效。  
欧舒丹蜡菊赋颜御龄精华霜  
📍 东星 East Lane L1 1316





Origins 悦木之源复活草水  
润修护晚安霜  
全新加入的神奇植物成分紫  
菊精粹及欧洲洋甘草，利用夜  
间的黄金护肤时段激活内在修  
复力，一觉醒来便能“滴水复  
活。”  
📍 东星 East Lane L1 1330b

Kiehl's 科颜氏高保湿霜“爱暖  
心声”限量版 50ml 300 元  
一款质地清爽的日常保湿霜，  
使用后肌肤感觉舒适和明显的  
水分均衡；在吸取和吸收空气  
中的水汽时，帮助肌肤减少水  
分的流失。  
📍 东星 Central Lane L1 1223



L'Occitane 欧舒丹天使草水盈  
保湿渗透乳  
这是一款在面膜、精华或护肤  
品前使用的保湿导入液。草本  
细腻水乳质地，瞬间渗透肌  
肤，帮助有效打开肌底吸收通  
道，令后续的保养功效事半功  
倍。  
📍 东星 East Lane L1 1316



Jurlique 茱莉蔻玫瑰衡肤水润  
面膜  
一款具有深层滋润及修护功  
效的面膜，特别蕴含玫瑰果油、  
乳木果油和蜂蜜成分深层保  
湿，还可作为睡眠面膜在夜晚  
为肌肤加倍补充水分。  
📍 东星 Central Lane L1 1246



## A KISS OF *Moisture* 保湿 保湿 保湿 重要的事情说三遍

秋冬季气候干燥，缺水的空气会加重肌肤的衰老。当保湿功课不达标时，肌肤便会变得敏感且防御力降低，同时还会被干燥、细纹、脱皮等一系列问题困扰。所以，要想实现完美肌肤的第一要务便是努力保湿、保湿、保湿！



Estée Lauder 雅诗兰黛鲜活  
亮采晚霜  
这款滋养晚霜帮助修护肌肤平  
衡，深度补水并注入养分，亦  
可作为睡眠面膜厚涂涂抹。  
📍 东星 Central Lane L1 1229

CLINIQUE 倩碧宛若新生精华  
油 (SEPHORA 店内有售)  
蕴含大量天然油分，渗透力超  
强，质地轻盈到连油性肌肤都  
可以放心使用！细腻、柔滑  
的肌肤之美在于坚持不懈的呵  
护。  
📍 东星 East Lane L1 1319



Peter Thomas Roth 彼得罗夫  
黄瓜舒缓保湿精华露  
(SEPHORA 店内有售)  
一款密集保湿、镇静舒缓的  
精华。蕴含“黄瓜卓研保湿精粹”，  
可持持续密集保湿，舒缓镇静面  
部及颈部肌肤。  
📍 东星 East Lane L1 1319



Bobbi Brown 芭比波朗隔离防  
晒乳 SPF15  
妆前打底必备的单品，保湿滋  
润，并提供 SPF 15 的防晒保护，  
蕴含甘菊萃取成分能有效舒缓  
肌肤，是一款温和且安全性较  
高的产品。  
📍 东星 Central Lane L1 1225



innisfree 悦诗风吟自然关爱日  
防晒霜 SPF35/PA++  
即便在冬天也会害怕防晒产品的  
黏腻感，但这款含有有机向日葵  
成分与济州岛纯净绿茶水的防晒  
霜，不仅能保护肌肤不受紫外线  
伤害，其易吸收的水乳质地可令  
肌肤水润又清爽。  
📍 东星 Level M M014  
东星 East Lane L1 1322

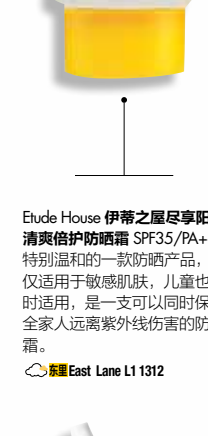

Etude House 伊蒂之屋尽享阳光  
清爽倍护防晒霜 SPF35/PA++  
特别温和的一款防晒产品，不  
仅适用于敏感肌肤，儿童也同  
时适用，是一支可以同时保护  
全家人远离紫外线伤害的防晒  
霜。  
📍 东星 East Lane L1 1312



L'OCCITANE 欧舒丹乳木果防  
晒霜 SPF20  
集保湿、防晒于一身且质地轻  
盈的防晒乳液，蕴含 15% 乳木  
果油可以有效滋润肌肤，在抵  
抗紫外线及空气污染的同时，  
使肌肤恢复滋润、丰盈。  
📍 东星 East Lane L1 1316



## WINTER *Wonderland* 爱美有心计 冬季多防晒

攻守得当的夏日护理外加入秋后高端面霜的加持  
修护，都会完败在不防晒的冬日肌肤里。要知道，  
在全球臭氧层含量较少的季节，肌肤更须做到日  
晒防护，才是爱肤养肤的智慧选择。



ESTHEDERM 雅诗敦阳光卫士  
倍护防晒乳  
(SEPHORA 店内有售)  
双重防晒激发肌肤防晒本能，  
“矿物遮光剂”技术内外保护  
肌肤不受日晒损伤，从肌底开  
始的防晒工作，增强肌肤对紫  
外线的自我抵御能力。  
📍 东星 East Lane L1 1319

雪肌精美白防护精华液 SPF25/  
PA+ (SEPHORA 店内有售)  
蕴含多种汉方植物精萃，滋润肌  
肤，守护肌肤免受紫外线侵害。  
亦可作为妆前基底使用，提高粉  
底的贴合性和持妆度，且防止色  
素沉淀。  
📍 东星 East Lane L1 1319



Estée Lauder 雅诗兰黛密集焕  
白防护修颜乳 SPF30/PA++  
融合先进的 UV 防护，在预防紫  
外线的同时淡化色斑，有效祛黄  
复合成分改善黯沉肤色，薰衣草  
色焕白因子更能有效提亮肤色，  
令其更显均匀。  
📍 东星 Central Lane L1 1229





**Benefit 贝玲妃欢笑精灵香氛露**  
名为“leelLee”的它天真无邪，融合了柑橘、茉莉及百合花的轻盈木质花香调，有着非常自然的轻柔芬芳。

📍 Central Lane L1 1221



**GUERLAIN 娇兰花草水语淡香水 (奇异风情) (SEPHORA 店内有售)**

瓶身如同蔚蓝的湖水般晶莹剔透，佛手柑、绿茶与柚子、香橙的清新搭配阐述禅宗理念，金色鸟笼顶盖香水瓶身设计经典又典雅。

📍 East Lane L1 1319



**VERSACE 范思哲炫幻金钻香水 (SEPHORA 店内有售)**  
也是一款花香韵调浓香水，强烈而持久的清新果香与木香的混合香调，是范思哲炫幻金钻淡香水的提纯版。

📍 East Lane L1 1319



**Hermès 爱马仕 Le Jardin de Monsieur Li 李先生的花园**  
花园香氛系列的第五款，与“屋顶花园”一脉相承的味道，李树与金橘的芬芳夹杂着花椒树的辛香，玫瑰的浓郁香气同时混合着柠檬叶的清新。

📍 West Lane L1 1105



**Estée Lauder 雅诗兰黛缪斯淡香氛**  
颇具反差感的两种香调将缪斯的力量诠释得淋漓尽致，马达加斯加香草的浓郁和龙涎木的醇厚，打造精彩纷呈的感性香调。

📍 Central Lane L1 1229



**L'Occitane 欧舒丹玫瑰皇后淡香水**

从格拉斯玫瑰的清香，到土耳其玫瑰的清新，再到保加利亚玫瑰散发出的果香，配以摩洛哥玫瑰散发出柔柔的味道，新鲜而摩登。

📍 East Lane L1 1316



**Sisley 希思黎夜幽情怀香水**

黛安娜王妃生前喜爱的香水，优雅的植物芳香有着经典的法式味道。香味的层次丰富而细腻，在柑橘的清新、花香调与西普香调的感性以及琥珀与麝香的浓郁之间营造精致的对比与平衡。

📍 Central Lane L1 1249

## PLANTING A Garden 鼻尖上的植物园

有些旅行始于足下，有些旅行在鼻尖之上。木本和草本植物的香调，不仅清新自然，更能让你仿若置身于异国花园，不妨借鼻尖上永不凋零的草木花朵之香来一段悦心旅行。

**CLARINS 娇韵诗舒爽身体护理油 (SEPHORA 店内有售)**

这款知名度颇高的身体护理油，含有植物萃取，包括天竺葵、苦橙、洋甘菊与罗勒，可舒缓焦虑疲劳的皮肤。

📍 East Lane L1 1319



**Sisley SPA**

秉承 Sisley “植物美容学”的理念，使用品质上乘的全线 Sisley 保养产品，更有 Sisley 特有的香薰护理植物精油，以作用于呼吸的香氛疗法帮助身心放松；由美疗师一气呵成的手工护理按摩过程以及 8 种护理疗程及四种定制全身 SPA，带来与法国 Sisley 顶级香薰 SPA 同步的奢华护理体验。

📍 Central Lane L1 1249



**MTM skincare 水疗**

糅合中、西、日式水疗精萃，或以芳疗师柔和的按摩手法唤醒淋巴运行，或以醉人的红酒沐浴和窝心的热石按摩呵护每寸肌肤……整个疗程量肤定制，每个环节都充满专属宠爱，令身、心与灵都能得到幸福的平衡感。

📍 East Lane L2 2332b

**L'Occitane 欧舒丹草本青萃舒润浴盐**

糅合多种精华油以及由法国出产的海盐所制成，享受周末沐浴来放松身体，为肌肤带来芬芳舒缓及净化功效。

📍 East Lane L1 1316



**Etude House 伊蒂之屋柔嫩美肌身体修护霜**

好似口香糖拉丝一样的质地有助于肌肤的深层吸收，含有乳木果油、燕麦、百合萃取物和仙人掌萃取物等成分，帮助肌肤锁定保湿。

📍 East Lane L1 1312

**Jurlique 茉莉蕊玫瑰沐浴露**

一款温和、舒缓和润滑肌肤的清洁沐浴露，萃取有效的精华使皮肤洁净。当沐浴露与洁肤海绵融合时，玫瑰香的泡沫会洗去疲惫，为你带来清爽。

📍 Central Lane L1 1246



## BOTANICAL Day SPA 植物 SPA 给身体放个清新小假

给疲惫的身躯做一次疗愈的 SPA，或是让植物的芬芳气息舒缓下肌肤的紧张感，身体也需要你偶尔给它放个清新小假。

**innisfree 悦诗风吟柑橘花香氛啫喱磨砂膏**

一款充满密集磨砂颗粒的啫喱磨砂膏，帮肌肤祛除老废角质。白色柑橘花亦散发女人味十足的优雅香气。

📍 Level M M014



**Kiehl's 科颜氏全身保湿护肤乳**  
内含 β-胡萝卜素、芦荟等多种优质滋养成分，专为特别干燥的肌肤所设计，沐浴之后涂抹在微湿的肌肤上效果会更好。

📍 Central Lane L1 1249



婧怡  
成都本土时尚达人



叶兰  
成都人，2011 东南亚中  
华小姐环球大赛“最佳  
气质小姐”

## 闺蜜篇

# Friendship Day

叶兰 × 婧怡

## 快要慢活的心灵默契

作为闺蜜，叶兰和婧怡有着很多的共同点：都做着跟品牌有关的工作，都喜欢逛街，都喜欢成都远洋太古里。她们在这里的相遇与其说是一场约会，不如说是一场惺惺相惜的灵感碰撞。

摄影 江俊民 / 化妆 陈凌 (东田造型) / 发型 文列 (EBI 发友) / 撰文 YOYO / 特别鸣谢 MM by Hair Code 芭曲发型 / 服装鸣谢 Chris by Christopher Bu, ZARA

时髦、漂亮、开朗，是这对姐妹花给人的第一印象。但是，好到能分享一切的她们在一起五秒钟就原形毕露，情不自禁就开启搞怪聊八卦的闺蜜模式。毫不夸张地说，成都远洋太古里的一砖一瓦、一景一情都给予她们很多的回忆，也见证着她们之间不断升温的情谊。这种情谊逛得了商场，凹得了造型，聊得了八卦，轻松时尚无负担。工作中的她们，用前沿的思维模式探索美好；生活中的她们，用时尚的态度打破中规中矩的沉闷。而她们也喜欢来成都远洋太古里约会聚餐，因为在这里，不断碰撞出的新鲜灵感启发她们更好地去工作和生活。



### 场景一: Estée Lauder 雅诗兰黛

叶兰：“宽敞合理的空间规划和充满设计感的陈设，雅诗兰黛就像是气质与优雅的代言。”

婧怡：“一目了然的商品陈列和亲切友善的服务员，让你进来就舍不得离开。”



### 场景二: Annvita Tea House 安徽塔英国茶屋

叶兰：“这里安静清新，随处找个角落，就能享受悠闲愉悦的时光。”

婧怡：“淡色调让人感觉优雅，能完完全全地放松，各种色彩太让人喜欢了。”

### 场景三: ABC Cooking Studio

叶兰：“设施齐全，分区合理，材料好，让人看上去就很有学烘焙的欲望，一有时间我就喜欢待在这里。”

婧怡：“自从发现这里就非常喜欢，全景透明的落地玻璃窗让烘焙的热情一览无余，真是唯爱与美食不可辜负。”



### Q&A

Q / 你喜欢成都远洋太古里的地方是什么？

叶兰：喜欢它的“慢”。因此，作为资深吃货，我更喜欢慢里，既休闲又能品尝美味，没事的时候在这里发呆，和闺蜜朋友约个下午茶什么的，生活就是想象的那么惬意。

婧怡：喜欢这里的老房子。这是传统的成都和时尚的成都的融合，它有着宁静与热闹的双面性，因此在这里可以多维度地感受成都远洋太古里，感受成都。

Q / 能否推荐几个你经常光顾的品牌店铺？

叶兰：我经常去百丽宫看电影，设计风格和观影体验都非常棒。其他像一些设计师品牌，比如 Chris by Christopher Bu、Cocktail la Mode 等，都是我会常去逛的。

婧怡：我喜欢国内设计师的品牌，比如 Annakiki，可以很少女也可以很优雅，适合多种场合，时尚度和实穿度都很高。

Q / 你心目中理想的成都远洋太古里一天应该怎样度过？

叶兰：先去 Baker & Spice 吃早餐，然后去方所，上午比较安静，或者也可以在 ABC Cooking Studio 学习烘焙；中午在新元素吃个正餐，下午开始逛店啦，还可以去 MTM 做个 SPA，晚餐随便选一家都会很好吃，之后再去看场电影结束美好一天。

婧怡：早餐当然是 Moka Bros，然后找个安静的环境看书休息；午餐选择极食，然后逛逛方所，看看年轻的品牌，之后还可以在 MOMOKO 吃个甜品；晚上呢，当然约朋友们聚餐，饭后在广场里逛逛，再去 Jing 井酒吧坐一坐，看看夜景。





## ICON 达人



**场景一：  
MUJI 无印良品**  
**Olivier:**“作为 MUJI 家的‘世界旗舰店’，有太多亮点可寻，女生应该会很喜欢来这里。”  
**Maria:**“日式风格是最吸引我的地方，日本人在细节上的设计令人折服，厨房和家具用品当然是我的首选之一。”



**场景二：方所**  
**Olivier:**“它的楼梯设计特别棒。说是书店，更体现时下比较流行的混搭风格，是一个让人心灵休憩的好地方。”  
**Maria:**“有很多中文和外文的书籍，对于一个正在学习中文的外国人来说很有帮助。”



**场景三：  
Ole' 精品超市**  
**Olivier:**“特别喜欢这里带来的体验感，可以买到全世界不同地方的产品，对于一个外国人来说，还有比这体验更棒的吗？”  
**Maria:**“是我每天必去的场所。在里面挑选海鲜、蔬菜和进口食品，Ole' 就是生活的气息。”

### Q&A

**Q / 你觉得成都远洋太古里不同于其他商场的地方是什么？**  
**Olivier:** 开放式的购物体验。这里的氛围更加热闹，也更平易近人，充满生活气息，购物体验也很友好。  
**Maria:** 打破传统的购物模式，在二楼的时候视野很好，没有压抑感，舒适自在。

**Q / 你平时会向朋友或家人怎么形容这里呢？**  
**Olivier:** 这不是一个简单的购物中心，每个人都可以在这里找到自己喜欢的风格，找到自己喜欢的生活方式。  
**Maria:** 这里是成都最特别的地点之一，新与旧的冲突，历史与现代的对比，所有的一切都得到美好融合，城市的意义也因此变得更加丰富了。

**Q / 你有什么建议或想法可以让成都远洋太古里变得更好吗？**  
**Olivier:** 暂时没有。我享受这里的一切欢乐时光，也感受着成都这个城市特有的浪漫。  
**Maria:** 在我的眼中，这里非常美好，在这里的生活也很充实。做头发、美甲、购物或与朋友来杯下午茶……只要在成都远洋太古里，就是一种美好的生活体验。

**场景四：THE BEAST  
野兽派花店**  
**Olivier:**“环境好，很有设计感，非常漂亮的花店，呈现出的氛围很舒服。”  
**Maria:**“外面看就充满了惊喜，进去之后更不会让人失望。嗯，希望自己也收到一束这家店里的花。”



## Find Romance

Olivier × Maria  
感受专属于  
成都的浪漫

对于他们来说，成都远洋太古里是成都的缩影：可以悠然穿梭于街巷里弄、庭院和广场之间，也可以细细品味国际美食和本土风味，还可以享受轻松自在的休闲购物体验……

摄影 江俊民 / 化妆 陈凌 (东田造型) / 发型 文列 (EBI 发妆) / 撰文 YOYO / 特别鸣谢 NMM by Hair Code 芭曲发型 / 服装鸣谢 例外 (方所有售)

初见成都远洋太古里的时候，独具成都特色的建筑风格让 Olivier 和 Maria 有了更多的期待。一年过去了，如今的成都远洋太古里，他们用“理想”来形容。这里给他们的感觉，有点像北京三里屯太古里，但不同的是，这里除了国际化，更融入了成都的本土文化。在这里，他们捕捉到了属于成都的惬意生活节奏：将古老历史做较大限度保留的传承之举让他们心有戚戚，成都人热爱美食的生活方式更让他们为之动容……东方与西方、传统与现代，这里的一切都见证了他们融入一座城的欢喜，也成为了他们深爱彼此的心灵印记。

Olivier Dumonceaux  
THE TEMPLE HOUSE 博舍餐饮总监



Maria Midenko  
RIVIERA EVENTS 演艺项目经理

情侣篇



# Both Sides Now

CT × Nathan × 一睿

## 双面男神 A 面快耍 B 面慢活

他们因为成都这座城市和共同热爱的工作聚到了一起，因为工作地点离成都远洋太古里特别近，所以有事没事他们就喜欢来这里，商务洽谈也好，下班小聚也好，这里成了他们私藏的成都时尚地标。

摄影 江俊民 / 化妆 陈凌 (东田造型) / 发型 文列 (EBI 发妆) / 撰文 YOYO 特别鸣谢 Toni & Guy / 服装鸣谢 HUGO BOSS, Gieves & Hawkes, A BATHING APE



Nathan  
美食爱好者，支持有机美食

一睿  
健身达人

CT  
骑行文化发烧友

### 场景一：Blue Frog 蓝蛙

Nathan: 蓝蛙在街角处，店里总是很热闹的样子，置身其中能很快感染到休闲的氛围，很适合下班之后与朋友同事小聚。

一睿: 店里环境很好，适合和朋友晚上喝点酒看看球赛，享受朋友之间的 Happy Hour。

CT: 下班约会朋友的好去处，环境给人感觉很随意，很方便，在这里能得到放松。

型男注定是一群需要扮演强大角色的生物。首先，他们是颜值担当，同时也被赋予更多的要求：工作要出色，生活中也要不落俗套……而 CT、Nathan 和一睿刚好符合这种期待。他们是朋友亦是工作伙伴，工作中的他们需要专业知识、丰富经验和果敢决策来应对所有的挑战与机遇；生活中的他们，亦不失乐活的精神与态度。时而商务、时而休闲，时而忙碌、时而从容……因此，他们愿意选择成都远洋太古里，商务洽谈赢在品位细节，下班小聚胜在知心情义，这里俨然成为他们私藏的成都时尚地标。



### 场景二：adidas

CT: 三叶草的文化理念不错，告诉我们运动其实也可以很时尚！

Nathan: 现在都在提倡健康生活的概念，一套时髦的运动装能给健康生活增添更多乐趣。



### 场景三：

#### The Temple Café

Nathan: 适合在下午茶的时间约商务伙伴来杯 Espresso，在轻松的氛围中达成合作。闲暇时和家人一起来也是不错的选择。

一睿: 就是在这样一个角落，感觉却像是别有洞天。这里的点心一定要试试，有惊喜！



### 场景四：BROMPTON JUNCTION

CT: 成都很适合骑行，骑行能产生活跃的能量，对生活的态度也会更加积极乐观。只要有时间，我都会选择骑行的方式锻炼和放松。

一睿: 喜欢这个品牌的理念，创始人用 40 年的时间就做同一辆车，难怪连英国首相到普通上班族都能被这种信念吸引。

### Q&A

#### Q / 能否分享你喜欢的成都远洋太古里角落？

CT: 我喜欢这里的整体风格，就是新旧融合的感觉。比如成都远洋太古里的建筑，远远望去是一排老房子的样子，走近了，内里的装饰却很现代，让你有一种别有洞天的感觉，让你愿意去琢磨，去探索。

Nathan: 其实都很喜欢，非要说一处的话，要数东广场了吧。我喜欢在那里看水景，看喷泉，看水落在地上倒映出所有的光影，尤其晚上看很漂亮。成都远洋太古里的夜景非常漂亮。

一睿: 每个角落我都喜欢，比如要发呆的话我就选择在慢里随意找一处角落，要购物的话就去快里的任意一家商铺，每次都有新鲜的体验。

#### Q / 你心目中理想的成都远洋太古里一天应该怎样度过？

CT: 早上在来自澳洲的 Gloria Jean's Coffees 喝点咖啡，吃个早餐，然后四处走走逛逛，呼吸下早上的新鲜空气；中午会选择蓝蛙这样的西餐厅，轻松吃一点；下午参加 BROMPTON 组织的骑行活动，或者去方所听听讲座。晚上在翠园吃点粤菜系菜。

Nathan: 上午在 The Temple Café 约朋友谈点工作上的事情，中午吃青悦越南料理，下午就看书喝咖啡，去方所或选择一个安静的地方，晚上去壹小馆感受四川本土风味。

一睿: 上午去星巴克喝咖啡，然后逛一逛，中午在新开业的东南亚菜餐厅吃午餐，吃完之后发发呆，下午去有特色的小店逛逛，去香港设计廊看看新的设计产品，晚上和朋友吃晚餐，然后看夜景，和朋友拍拍照，结束这一天。



型男篇



# Creative Life

## ALL ABOUT Home 让房子更有家的味道

无论是起床后喝的第一口咖啡，还是烹饪时听着的电台音乐……每一天的生活都需要些优质的物品来帮忙。来成都远洋太古里将这些富有设计、情怀和功能性的物件收入囊中，或许更能明白一套房子是如何变成了家。



音乐应该和自由一样不受限  
作为采用突破性无线平台并得到WISA协会认证的品牌，B&O推出的Immaculate Wireless Sound无线音乐方案，最大限度地赋予家居生活以自由的音乐态度。  
**Bang & Olufsen 无线音乐方案**  
Central Lane L2 2221



把烧水变成一件前卫的事儿  
以不锈钢制成稍微倾斜的锥形设计彰显优雅基因，手柄上的LCD显示屏除了可显示时间外，还可设定时间控制器，预设或计时功能实现45度至100度的沸水温度控制，前卫的同时也方便让你清晨起来能享受一杯预先烧好的热水冲泡的香浓提神咖啡。  
**Bugati VERA 水壶 (drivepro 有售)**  
Central Lane L1 1245a



将烹饪变得更优雅  
集烤、煮、烧、煎、蒸、焗、烘、炸、炖甚至解冻于一身的波光“万能”煮食锅，不仅实现了傻瓜式的安全操作，更不会在烹饪时制造油烟或辐射，堪称一站式优雅入厨好帮手。  
**德国宝光波万能煮食锅**  
(香港设计廊有售)  
Central Lane L2 2309b



为家和耳朵都注入文艺气息  
借鉴于1920年代红极一时的Magnavox R3留声机的外形灵感，由钢材和黄铜制成的S曲线型号角和由核桃木或枫木制成的木质方形底座，以及保证原始音质的金属扩音器喇叭，为居家音乐时光注入文艺和复古气息。  
**Gramovox 留声机蓝牙扬声器 (drivepro 有售)**  
Central Lane L1 1245a

### 方所推荐



《地图》  
作者：亚历山德拉·米热林斯卡 / 丹尼尔·米热林斯基  
超立体的手绘世界地图，耗时3年制作！  
从宏伟的高峰到微小的昆虫，52幅各国地图，超过4000幅手绘插画，不仅描绘出地貌和疆界，更让独到的文化看起来不再枯燥，满足你环游世界的梦想！

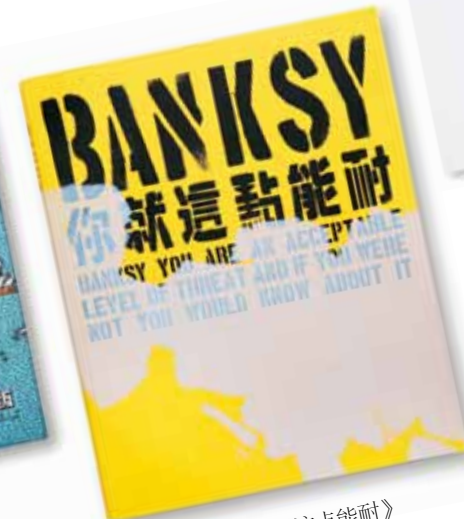

《Banksy: 你就这点能耐》  
作者：盖瑞·萧夫  
他也许不是很成功的艺术家，但一定是又酷又神秘的艺术家。  
班克西 (Banksy)，英国涂鸦艺术家，被誉为当今世界上最富有才气的街头艺术家之一。他从未受过正规艺术训练，自称“艺术界恐怖分子”，他那幽默讽刺的作品三天两头出现在伦敦的街头巷尾，却几乎没有人知道他的真实身份和长相。



《千江有水千江月》  
作者：萧丽红  
“铭心刻骨，不止是爱情。一春一夏，便已是一生。”  
这是一个小女孩的成长历程，也是一个悲剧的爱情故事，它承载着一个民族的文化传承和一份炽热的乡土情怀。

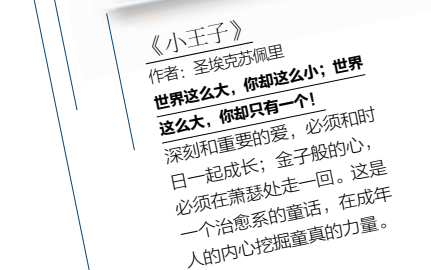

《小王子》  
作者：圣埃克苏佩里  
世界这么大，你却这么小；世界这么大，你却只有一个！  
深刻和重要的爱，必须和时日一起成长；金子般的心，必须在萧瑟处走一回。这是一个治愈系的童话，在成年人的内心挖掘童真的力量。

## Books & Movies 亲密无间的时光之旅

一本好书的沉淀在快节奏的今天尤显珍贵，而带有文学意境的电影则秒杀营养欠缺的快餐文化。不妨来成都远洋太古里的方所选一本好书，或者去百丽宫看一部好电影，尽情享受属于自己的亲密时光吧。



《三少爷的剑》  
导演：尔冬升  
主演：林更新 / 何润东 / 江一燕 / 蒋梦婕  
类型：武侠  
上映日期：2015.12  
“十五年前，他第一次看见她时，她就是这么一个人。”武侠的世界里其实很浪漫。  
他因为主演电影《三少爷的剑》而成名，而今又重新回到这部电影。只是中间，已经隔了38年。看尔冬升导演的武侠世界里，有没有刀光剑影。



《天亮之前》  
导演：吴中天  
主演：郭富城 / 杨子姗 / 郝蕾 / 安志杰  
类型：爱情  
上映日期：2015.12  
天亮之前，到底说不说“再见”？  
赌徒与风尘女子之间，也可有疯狂的爱情。可是，天亮之前与天亮之后，到底说“再见”还是说“我爱你”？



《海岸情深》  
(By the Sea)  
导演：安吉丽娜·朱莉  
主演：布拉德·皮特 / 安吉丽娜·朱莉 / 梅拉尼·罗兰  
上映日期：2015.11 (美国)  
到底哪里才可以疗愈爱情？  
遭遇婚姻危机的“史密斯夫妇”来到风景如画的法国海滨度假胜地，到底遇到了什么人，才让他们的婚姻化险为夷？



## CREATIVE LIFE 生活方式

可以储存想象力和情感的  
笔记本

今年全新推出的小王子限量版系列是对 Antoine de Saint-Exupéry 的奇妙漫画角色和世界的致敬。时至今日，Moleskine 早就超越了纸笔笔记本、日志和城市指南的范畴，而成为文化、创作、回忆、旅行和个性的代名词。

**Moleskine 小王子限量版笔记本**  
📍 中国 Central Lane L1 1241



“在路上”的德式设计

优雅经典的沟槽式外形轮廓，赋予 RIMOWA 行李箱明星般的辨识度与强大气场，而且这种沟槽式设计的光学特征仍在不断优化当中。

**RIMOWA 行李箱**  
📍 中国 Central Lane L2 2216



影像爱好者的复古腔调

作为第一款拥有 LiveView 实时取景功能的 M 系列机型，徕卡 M 相机继续以简洁的设计优美地诠释了徕卡作为“相机中的贵族”腔调。

**LEICA 徕卡 M 相机**  
📍 中国 Central Lane L1 1238



我们都欠童年一个好玩具

荣获 2007 年玩具博士“最佳产品奖”& 美国全国育儿刊物奖以及迪斯尼 FamilyFun 年度玩具的美国儿童品牌，500 个小配件可以自由进行搭配和装饰，培养在创作时建立序列、创造力与美感的能力。

**Pop Arty (方所有售)**  
📍 中国 Level M M068



## Design Your LIFE 发现设计之美

法国著名设计大师 Philippe Starck 曾经说过：“设计是拒绝任何规则与典范的，本质就是不断地超越与探索……明日的市场，消费性的商品会越来越少，取而代之的将是智慧型。”现在，不如就藉由或经典或智慧的设计去发现物品之美。



有音乐的地方就有快乐

饱满的音色和深沉的低音，重新定义了掌上型扬声器所能实现的音质。长达约 10 小时的不插电播放时间，即使在移动环境里也能享有优质音乐相伴。

**Bose SoundLink 迷你蓝牙扬声器 II**  
📍 中国 Level M M051e

近 300 年世界级工业设计经典

现代、简洁、低调的风格，不强调夸大华丽，而着重实用与隽永，已被全球重要的设计经典《PHAIDON DESIGN CLASSICS》遴选为近三百年来世界级工业设计经典商品之一。

**Mondaine (瑞士国铁) 怀表 (方所有售)**  
📍 中国 Level M M068



我的水杯有绿色态度

由全天然生物可降解玉米淀粉塑料制成的胶囊水瓶，很好地体现了生态友好型理念，并兼顾绿色设计与绿色使用。

**Ecojun 胶囊水瓶 (drivepro 有售)**  
📍 中国 Central Lane L1 1245a



堪称文艺青年标配

作为高档书写工具中历史悠久的德国钢笔品牌，Kaweco 在超过 130 年的时间里，始终以“八角型笔身”作为标识，坚持以优质的细节提升书写体验。

**KAWECO (物心有售)**  
📍 中国 Central Lane L1 1236



是餐具，更是艺术品

拥有百年历史的日本品牌，使用无添加物的纯锡，被生产经验丰富的工匠用心制作出独特造型，创造出的一系列容易弯曲且富有光泽的餐具。

**能作 (方所有售)**  
📍 中国 Level M M068



晨有清逸，暮有悠闲

章华里 7/8 号院原来是大慈寺的桑园，经历百年历史的变迁，从桑园到民国文人故居，如今被博舍精心修葺之后，由英国 MAKE 设计师事务所设计，以院落茶室和 SPA 的姿态重见天日。加入了桑树元素的素食菜肴与甜品，克制且优美的汝窑茶具……使得这里犹如一枚保存完好的琥珀，在熙熙攘攘的街区，以一种静美的姿态铺陈出柔美舒缓的东方美学诗章。

**谧寻茶室 笔帖式街 81 号 (博舍内)**

将自然之美贴身携带

来自台湾的独立设计师品牌，以自然简约的设计风格，结合纯粹的白钢材质，用细腻纯净的线条来体现大自然中植物、山石的简单宁静之美，传达返璞归真的精神。

**moorigin 枫叶首饰 (方所有售)**  
📍 中国 Level M M068



## 爱上东方禅生活 Oriental ZEN

东方的禅意逐渐成为一种新的生活方式，平和宁静的慢生活气质让人心生向往。简洁的风格、自然的质地，勾勒出充满慢品生活之美的东方情调。置身其中，能让身体和精神都得到放松……



美好生活需可持续再生

秉着根植于可持续再生理念与对传统工艺的传承，馆里的生活家们重拾传统，呈现由全手工制成的各类工艺品和家居品。这家原本只是以传播纯植物生活方式为理念的服装品牌，正在持续给我们带来更多的惊喜……

**AWAKENING 晚觉有机生活馆**  
📍 中国 East Lane L2 2306



好茶叶是对自然、土地与茶农的尊重

如果要选择一种味道，代表“混合了敦厚的人情味、朴实的社会风气和大自然的尊重”的老台湾味道，那么便非“安尚乌龙”莫属了。于栽种、采摘、制作、烘焙和熟成的细节中回到古早年代老台湾，还原了记忆中传统乌龙茶“澄甘凉喉”的滋味。

**王德传茶庄“安尚乌龙”系列**  
📍 中国 Central Lane L1 1245C



12 杯茶汤里的手工之美

他们花了两年的时间，走过很多茶山，与茶人老师学习与茶有关的一切，然后带回城市十二种茶叶；他们还为之特意设计并烧制了专用的茶器，以精算的投茶量、适当的水温和准确的出汤时间，研制出独特的“盖碗三泡式”泡茶法。最后，得到了好喝的 12 杯茶汤。

**宜北町**  
📍 中国 Level M M017



# Food & Wine

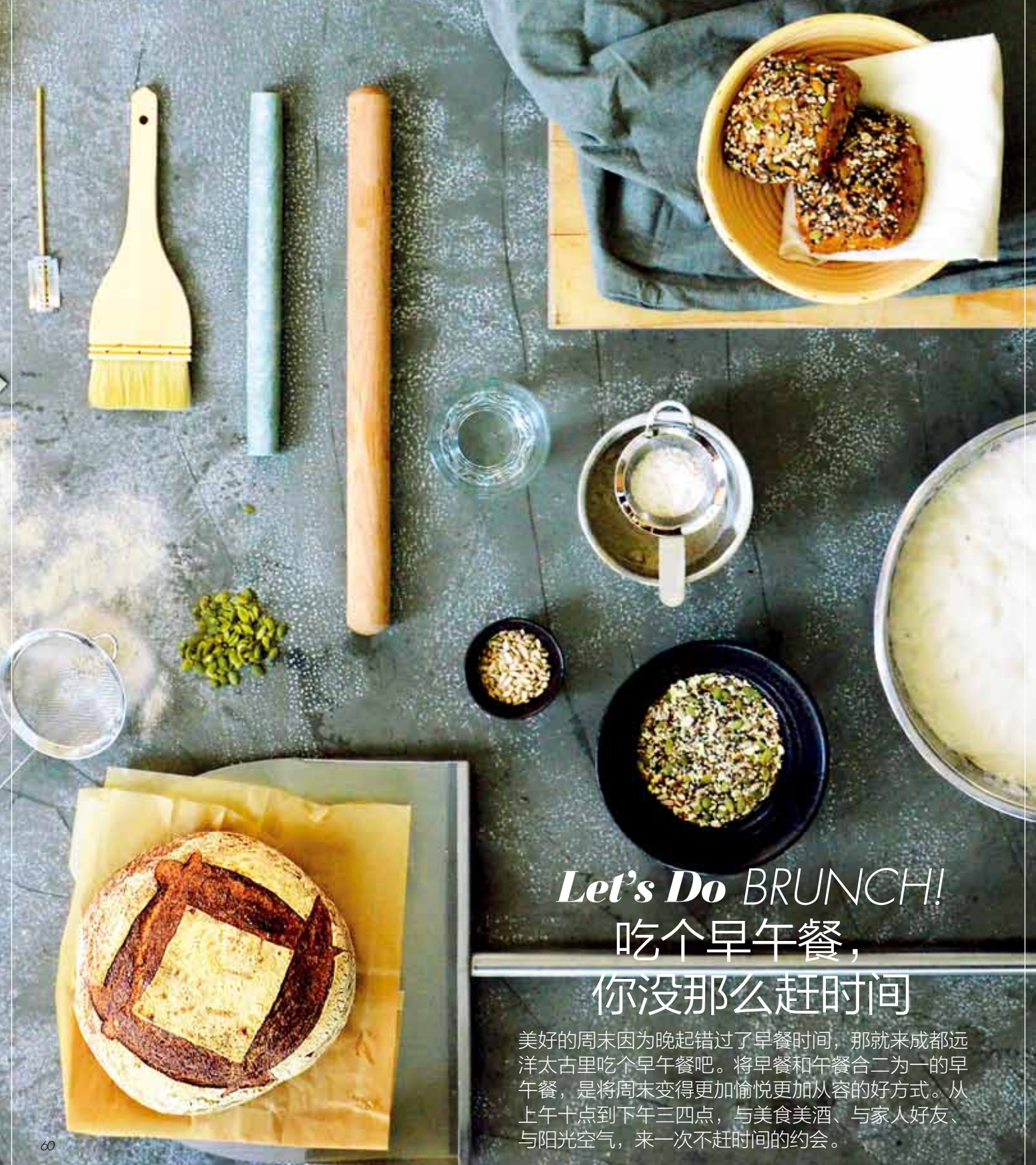

## Let's Do BRUNCH! 吃个早午餐， 你没那么赶时间

美好的周末因为晚起错过了早餐时间，那就来成都远洋太古里吃个早午餐吧。将早餐和午餐合二为一的早午餐，是将周末变得更加愉悦更加从容的好方式。从上午十点到下午三四点，与美食美酒、与家人好友、与阳光空气，来一次不赶时间的约会。



### 纯正丹麦口感

作为 Wagas 餐饮集团在成都的首次露面，Baker & Spice 以大量手工制作的特色面包、传统法棍和丹麦黑麦面包，提供不一样的西点选择。烘焙师们也同样来自丹麦，带来纯正口感的美食体验。当然，除了可口的糕点和咖啡之外，这里也提供 Wagas 引以为傲的果汁，还有中西式午餐和晚餐热食。另外，从世界各地各大酒庄精选的超值葡萄酒也很经典，葡萄酒爱好者不要错过来这里挑选佳酿储存酒柜的好机会！

**特色推荐：土耳其面包、水果吐司、传统法棍**  
**Baker & Spice**  
📍 East Lane L1 1345



### 当辣活力遇见美国派

所有摩卡站的全部菜单都遵循“吃得健康，活得精彩”的理念。与北京店不同的是，成都店主厨专门为生活在成都的辣妹子和辣小伙子推出了一道特别的“辣活力”！由腊肉、糙米饭、鸡蛋搭配四季豆粒、彩椒、葱花和小米椒，一入口就满是成都味道。来自美国西部的大厨不仅带来地道美食，更将美国西部的啤酒文化带到了成都。

**特色推荐：辣虾仁意大利宽面、鲜虾牛油果沙拉、烤牛里脊卷饼、红米饭**  
**Moka Bros 摩卡站**  
📍 Central Lane L1 1243a



### 为四川吃货度身定制

凭借浓郁北美风味的经典西式美食，蓝蛙的双休日早午餐以及招牌下午茶套餐、欢乐时光等项目都拥有很高的人气。特别值得称道的是专为四川吃货度身定制的成都汉堡，澳洲进口牛肉，配上煎四川麻辣香肠，两种荤味让你唇齿留香；总厨秘制辣酱，辣而不呛，麻而不腻，堪称舌尖上的天堂！再点上一份回归新品菜单的大虾芒果沙拉，让美味的早午餐将五感周末的味觉欣然打开。

**特色推荐：成都汉堡、芒果玛格丽特、纽约芝士蛋糕**  
**Blue Frog 蓝蛙**  
📍 East Lane L1 1307 / L2 2308



### 美式乐活心主张

以“阳光”和“新鲜空气”作为美食主张的新元素，不仅有着新鲜、有营养的美式简餐，更提供健康的儿童美食，使得周末的早午餐氛围更加热闹。花园式的宽大露台、美味的三明治、大份的沙拉、鲜榨的果汁和愉快的就餐环境，有着新元素一贯坚持的乐活主张。这里的早午餐不仅有西餐，更提供中餐的选择，贴心地考虑到了中式胃的饮食习惯。

**特色推荐：地中海沙拉、石榴烤鸡三明治**  
**Element Fresh 新元素**  
📍 East Lane L1 1301 / L2 2332





**TASTE**  
美食



@Annvita Tea House 安徽培美茶屋

**芒果芒果，我爱你**

与普通咖啡店不同的是，MangoSix 是一间以芒果为主打的提倡健康生活方式的甜品咖啡店。为了改善现代人对咖啡的依赖，MangoSix 提倡将鲜果作为常用饮品，让身体吸收更多的天然维生素。前卫简约的装修风格，开放式空间处理，也吸引到《绅士的品格》与《继承者们》等经典韩剧都在 MangoSix (韩国店) 取景拍摄哦。

**特色推荐：芒果珍珠、香蕉焦糖华夫饼、拿铁咖啡**  
**Mango Six**  
📍 东里 East Lane L2 2333



**名媛心爱艺术时光**

被誉为“澳洲最具艺术价值的生活品牌”之一的高端名媛下午茶 Cristina Re，被《ELLE》、YAHOO 和 GOOGLE 推荐为墨尔本旅游八大必去点之一。而它首次登陆中国便定在成都远洋太古里，纯正法式精致甜点及西餐，以及贵族风情的茶具和华丽尊贵的家居艺术设计品……都让你的下午茶时光充满了年轻、奢华、时尚和清新的气息。

**特色推荐：提拉米苏杯、樱花慕斯**  
**Cristina Re**  
📍 中里 Central Lane L2 2226



**文艺甜品实验室**

以法式甜点作为主打，并由来自日本和中国台湾的甜点师团队进行改良，轻盈细腻的口感更适合亚洲人的味蕾。化繁为简的北欧风格以及绿意盎然的植物，使得你的下午茶时光充满了文艺和愉悦的气质。

**特色推荐：热情仲夏、手冲咖啡**  
**MOMOKO 蜜桃**  
📍 东里 Level M M052e

# HIGH Tea Time

## 当时钟敲响四下，一切为茶而停

源自英国皇室贵族的下午茶，到今天已经并非皇室专属，餐点和茶品也发生了很多变化。但下午茶的精神始终没变，那便是——宠爱自己。美好的下午茶时光是一种超越物质的享受，更是一种自在、优雅的生活态度。



**让甜蜜无处不在**

作为法式艺术甜点代表的 soif douce，由法国米其林三星甜品大师 Alain Passard 与法国著名设计机构 overlay 携手打造。保留法国正宗口味的进口原料，天然新鲜的食材处理以及充满浪漫气息的缤纷包装，都将法国甜点文化的经典与优雅表现得淋漓尽致。

**特色推荐：闪电泡芙 Éclair、马卡龙 Macaron soif douce**  
📍 东里 Level M M051a



**喝的是茶，更是手艺**

构思了 15 年的“手艺”店，其实是间非常简单的店。朴素的饮茶理念得以延续，最后保留下干净利落的茶与器。精简得不能再精简。但关于茶叶却坚持只选传统制茶工艺制作出来的最干净的茶。除了马头岩正岩的武夷肉桂、源于母树的大红袍，凤庆的金芽滇红以及十年陈韵的铁观音，这里没有太多眼花缭乱的选项，却是款款典藏。

**宜北町 手艺**  
📍 西里 West Lane L2 2107



**女孩们，要记得宠爱自己**

源自台湾、风靡京城的闺蜜下午茶 MS Bonbon Café，是始终以女性角度来设计下午茶甜品的品牌。“MS”既是两位创始人 Michelle 和 Stephanie 的首字母，也是所有女性的称谓，而“Bonbon”则是法语“糖果”的意思。对于进口原材料的把关决定了下午茶的品质，更传递出品牌的一贯理念：“宠爱自己，蜜斯甜心。”

**特色推荐：环游世界花园组、布鲁塞尔松饼**  
**MS Bonbon Café 蜜斯甜心**  
📍 东里 Level M M072a





## Food & Wine 玩转餐酒搭配灵感

这些酒来自散落全世界的诱人酒庄，也带来融合当地情怀的地道味觉。如果你热爱旅行和美食，别忘了来成都远洋太古里喝一杯。而酒与菜的搭配也大可不必遵循“白酒配白肉、红酒配红肉”的传统约束，发挥你的美食灵感，亲自来体验美酒与美食的搭配如何更美味吧。



Aurea Blanc de Blancs Brut 奥蕾娅起泡葡萄酒，维内托，意大利，N.V.

品种：混合白葡萄酒品种

口感：酒体呈漂亮黄色并带有一丝青绿色光泽，伴有悠长均匀的细泡。有着丰富的果香和花香，入口能感受到青苹果的清新，味干并带有甘草回甘。

VINOTECA 红酒餐厅有售

📍 East Lane L2 2316

### 白葡萄酒 × 美食搭配方法

白葡萄酒、香槟或起泡酒常用来作为餐前酒，刺激肠胃蠕动的同时，也营造优雅的就餐环境。因为它们有一定的酸度，适合与柠檬、醋等酸味食物搭配，因此与鱼类等海鲜很搭。

**1** 白葡萄酒也经常用来搭配鱼子酱、鹅肝酱、焗蜗牛等头盘。

**2** 以鱼类、贝壳类或其他水产类为材料的主菜，适合搭配不甜的白葡萄酒。当然，口感绵软的红酒，也可以用来搭配肉质粗厚一点的鱼肉。



吉拉多生蚝  
VINOTECA 红酒餐厅



智利三文鱼  
8号水产市场  
📍 East Lane L2 2322

**3** 鸡肉、鸭肉等禽类的肉类，因为较猪、牛、羊肉更为清淡，适宜搭配酒精浓度较低的红葡萄酒和淡味白葡萄酒。

**4** 火腿和烤肉也适合与香槟或甜白葡萄酒搭配。



火山岩烤即摘各式菌菇意大利火腿  
极食  
📍 Central Lane L2 2224b

**5** 一般来说，偏素食的白披萨应该搭配口感更加清淡的白葡萄酒。



素食披萨  
TIVANO 意大利餐厅  
笔帖式街81号(博舍内)

**6** 蛋糕、布丁和冰淇淋等餐后甜品的味道会使葡萄酒变酸，因此一般不搭配酒品。如果一定要喝酒，可以选择香甜的起泡酒、较甜的白葡萄酒等。



提拉米苏  
TIVANO 意大利餐厅  
笔帖式街81号(博舍内)



珍宝  
Cristina Re  
📍 Central Lane L2 2226

### 红葡萄酒 × 美食搭配方法

一款单宁丰富的干红往往带有一丝苦涩的口感，让味蕾发干，而经得起咀嚼的红肉能很好地中和这种感觉。



Marques De Teran Ollamendi Crianza 奥廖里王权酒庄奥亚门迪佳酿干红葡萄酒，里奥哈，西班牙，2007

品种：100% 丹魄 Tempranillo

口感：樱桃红镶嵌石榴红边缘，成熟的水果香味中伴随着橡木陈化带来的辛辣，香草、黑胡椒、肉桂的气味渐次呈现。口感顺滑，单宁平衡细腻，酸度适中，余味纯洁淡雅。

VINOTECA 红酒餐厅有售

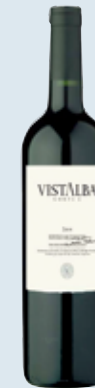

Vistalba Corte C 巍博【叁】红葡萄酒，门多萨山谷，阿根廷，2011

品种：80% 马贝克 Malbec, 20% 赤霞珠 Cabernet Sauvignon

口感：酒体呈紫红色，散发着红色以及风干的水果香气，同时在杯中能感受到明显的桉树气息层层递进，入口芳香甜美，单宁柔和圆润，平衡度佳，余味细致悠长。

VINOTECA 红酒餐厅有售

**1** 因为猪肉、羊肉、牛肉的味道较重，因此适合选择味道醇厚、风味丰富的红葡萄酒来搭配。



澳洲嫩牛柳  
Cristina Re  
📍 Central Lane L2 2226



低温料理猪肋排  
极食  
📍 Central Lane L2 2224b

**2** 以意大利面为材料的主菜，适合选择意大利的红葡萄酒来搭配，可以获得更好的口感。



香蒜烤大虾意面  
Cristina Re  
📍 Central Lane L2 2226



大虾意面  
TIVANO 意大利餐厅  
笔帖式街81号(博舍内)

**3** 红酱披萨饼最好与带点酸味的红葡萄酒搭配，酒中的辛辣味和咸味可以很好地搭配披萨中腌肉火腿或者辛辣的蔬菜。



火腿披萨  
TIVANO 意大利餐厅  
笔帖式街81号(博舍内)

**4** 里奥哈的红酒因为口感顺滑，因此与羊肉是较好的搭配。



烤羊排  
TIVANO 意大利餐厅  
笔帖式街81号(博舍内)



炭烤安格斯肉眼牛排  
极食  
📍 Central Lane L2 2224b



Jing 井酒吧  
笔帖式街81号博舍内



玛格丽特  
Blue Frog 蓝蛙  
📍 East Lane L1 1307 / L2 2308

### 鸡尾酒 × 美食搭配方法

鸡尾酒与食物并没有固定的搭配方式，更多取决于当时的情境，自由得更像是谈恋爱的感觉。

**1** 通常与鸡尾酒搭配的都是些小小的开胃品，也可以用玛格丽特鸡尾酒搭配所有东西。

**2** 可以用做法简单的三明治来搭配鸡尾酒，浓烈的味道与清淡的鸡尾酒搭配可以突出各自的口感特点。

**3** 可以大胆地尝试将与鹅肝搭配的甜葡萄酒换成一款混合长相思葡萄酒、伏特加和苦柚的鸡尾酒，酒中的辛辣和酸味可以很好地中和鹅肝的油腻感，从而令口感更加清爽。



# Original Taste

## 中式菜，吃的就是原汁原味

天南地北的中式美食各有千秋，煎、炒、烹、炸、焖、煨等多种手法既彰显中式菜系的博大精深，更将食材本身的味道保留得恰到好处。可荤可素，可浓可淡……这里美食的原汁原味正在等你来鉴定。

### 炖

粤菜就吃这种原味

以突出食材的原味与健康元素的成都翠园，延续了香港翠园深厚的饮食文化，坚持在烹调中不加味精，仅以用心的食材搭配就能赋予每道菜以宫廷级的原味。而独栋式设计与半开放式的欧陆庭园装修风格，令你的原味粤菜体验更添气派。

**Jade Garden 翠园** 东荟城 East Lane L1 1344 / L2 2338  
 特色推荐：鲜鲍鱼党参炖土鸡、珊瑚龙虾球、脆脆BB猪



茶的幸福味道

以茶味作为灵感来源，再加上营养均衡的食材组合、新颖亲切的现场料理，令嫩绿茶的餐饮都充满了创意的新鲜感。特别值得一提的是以秘制红茶与精选大米所烹煮的茶泡饭，在滚烫清雅的茶汤浸泡下，洋溢着一种动人的幽香。

**NenlūTea 嫩绿茶**  
 特色推荐：牛肉茶泡饭、经典抹茶布奇  
 东荟城 East Lane L2 2305

### 泡

### 烫

文艺范创意小火锅

衍生于皇城老妈醇、香、雅、逸的味型特点，一口小火锅就能为味蕾带来文艺、欢悦、有新意的纯正火锅体验。

**壹小馆·皇城老妈**  
 特色推荐：番茄酸汤锅底、皇城老妈招牌锅底  
 东荟城 East Lane L2 2331



### 煮

美好港式小吃

只是简单的鱼蛋、华夫饼以及果汁……就能带你领略到正宗的港式小吃风味。以港式烹调演绎的地道粤菜，光闻一闻香味，似乎就能穿越到活色生香的香港街头。

**EGGO**  
 特色推荐：鸡蛋仔、煎酿三宝、咖啡鱼蛋  
 东荟城 East Lane L1 1304



### 熬

信得过的粥面专家

米其林星级餐厅正斗出品的面、汤、粥和点心有着资深食客都要赞不绝口的香港味道，会吃的朋友更不会忘了要上一碗馄饨面，以鲜虾可虾配上半肥瘦猪肉，传统的港式风情就这样藉由味蕾到达内心。

**Tasty 正斗**  
 特色推荐：馄饨面、云吞面  
 东荟城 Central Lane L2 2249



### 蒸

地道“蒸”功夫

鼎泰丰认为，对于美食的坚持是对客人的一种责任。这里制作的每一道菜式都有严格的出品标准，已经吸引全球味蕾的“蒸”功夫，令得很多明星来到鼎泰丰也只为尝一小笼包的鲜嫩与多汁。

**Ding Tai Fung 鼎泰丰**  
 特色推荐：红油抄手、虾肉蒸饺  
 东荟城 East Lane L2 2340

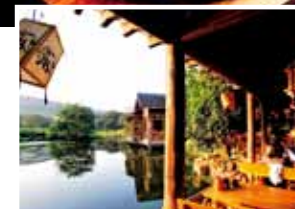

### 烤

既传统又清新的时尚味道

将传统与时尚创新结合的文艺气质，赋予绿茶餐厅深受年轻人喜欢的资本。无论是在菜单上历史悠久的绿茶烤肉，还是人气菜式鱼头诱惑，在传承经典口味的同时，更以色、香、味俱全的品质对你的味蕾展开诱惑。

**绿茶**  
 特色推荐：绿茶烤肉、鱼头诱惑、豉油大虾  
 东荟城 East Lane L2 2328





### 太古地产与远洋地产携手共庆 成都远洋太古里正式启幕

2015年4月24日，太古地产与远洋地产宣布双方携手发展的零售项目成都远洋太古里正式启幕。当天，成都远洋太古里以“拥抱天空”为主题，进行了全天的庆祝活动。开业活动突出展示了项目独特的开放式设计理念，到场嘉宾和顾客除观看庆祝表演外，还在充满生气的广场和巷里间尽情享受丰富的零售、娱乐和餐饮体验。

在充分尊重大慈寺片区历史意义的基础上，成都远洋太古里以创新现代的手法将川式建筑理念与新颖的零售规划自然交融。其开放式、低密度的独特设计不仅体现了成都远洋太古里对成都这座城市及成都消费者生活习惯的深刻理解，还为顾客营造了轻松惬意的购物和休闲体验。



### 国际艺术家 James Warhola 和 Aelita Andre 首度合作 为成都远洋太古里全球发布揭开序幕

2015年6月22日，成都远洋太古里展示了一幅10米乘2米的大型油画，由当代深具影响力的波普艺术大师安迪沃荷亲侄、现年60岁的国际知名艺术家 James Warhola 与年仅8岁的澳籍抽象表现主义画家 Aelita Andre 共同创作的《成都花园》，由此开启了为期一周的艺术、音乐、文化及时尚活动，庆祝成都全新城市地标成都远洋太古里的全球发布盛典。此次盛典邀请到来自省、市、区政府各级领导，外国领事馆，国际驻蓉机构、协会。成都市人民政府市长唐良智、四川省商务厅厅长谢开华、成都市锦江区区委书记周思源、远洋地产董事局主席及总裁李明、太古地产常务董事何祖英一同为《成都花园》揭幕。



### 四川博物院与卡地亚典藏联袂呈现 “艺境天工——中西方珍宝艺术展”

2015年4月17日，“艺境天工——中西方珍宝艺术展”于四川博物院正式拉开帷幕。作为2015年第十届“中法文化之春”西南地区的开幕活动，本次展览甄选了来自卡地亚典藏的众多珍宝，不仅向观众生动展示了卡地亚独树一帜的美学风格和丰沛创意，更彰显了“皇帝的珠宝商”与中华文化的深厚渊源。四川博物院亦为展览带来了数量丰富的珍贵文物，展现出一派多姿多彩的巴蜀艺术风貌。中西方珍宝艺术同台亮相，为观众构筑了一场东西文化的生动对话。与卡地亚典藏有着不解之缘的著名影星和作家林青霞小姐也莅临庆典，她的优雅气质和绝代风华正与此次展览中的瑰丽珍宝精彩呼应。

### JIMMY CHOO 推出全新 Made-To-Order 定制鞋款服务

Jimmy Choo 于成都远洋太古里的男女装旗舰店，在4月16日举行开业派对。此成都新店不仅是品牌于中国的首间两层旗舰店，更推出全新的 Made-To-Order 定制鞋款服务。当晚盛会邀请了著名艺人张震及名模何穗、奚梦瑶和秦舒培出席，3位名模亦率先订制了最新推出的限量版复古布料 Made-To-Order 鞋款。

### Marni 成都远洋太古里店盛大开业

2015年5月22日，为庆祝 Marni 成都远洋太古里店盛大开业，品牌在新店店铺举行了开幕活动与鸡尾酒会。受邀嘉宾在温暖自然的光源下欣赏 Marni 的每个系列。店铺内每个元素，甚至角落都呈现了 Marni 2015 跨季度 Capusel 系列的设计精髓：一个“风尚乐园”，有青春、有果敢、有速度、有激情。本次开业活动亦特别邀请到明星、演员张歆艺到店，与 Marni 贵宾一道祝贺本次开业。



### 国际名媛 Olivia Palermo 身着 MAX&Co. 亮相成都远洋太古里

2015年3月28日，国际名媛 Olivia Palermo 亮相成都远洋太古里，这亦是她与中国的首次触电。身着 MAX&Co. 2015 春夏系列的她，将派对气氛提升到更加热闹的高度。青瓦、玻璃天空下的意式风尚，在中国传统文化包裹下畅快出演，带着成都慢调的生活齿轮，就连国际名媛也不愿错过！



### 浪琴表优雅新意绽放蓉城

2015年7月，瑞士著名钟表制造商浪琴表再度进驻成都，隆重揭幕位于成都远洋太古里的“浪琴表成都远洋太古里直营店”。新店开幕当天，浪琴表优雅形象大使彭于晏以率真本色热忱演绎“优雅态度，真我个性”的内在精神。彭于晏亦亲临剪彩仪式后的婚礼主题沙龙午宴，倾情推荐浪琴表康铂系列对表，续写“浪漫一生，琴瑟和谐”的甜美祝福。



### Ed Hardy 2015 冬季轻奢街头潮流 全面接触

2015年5月13日，美国潮流轻奢品牌 Ed Hardy 为庆祝成都远洋太古里精品店的隆重开幕，特别在古意浓浓的广东会馆推出 2015 冬季时装秀，令与会嘉宾见证了西式街头文化与中式细腻写意之间的精彩碰撞。品牌主理人、时尚女王刘嘉玲小姐和 Ed Hardy Skinwear 品牌主理人吴奇隆先生亦亲自到场，身体力行呈现 Ed Hardy 重新定义街头时尚的品牌精神。



### Michael Kors 成都举办 Jet Set Selma 风尚之旅派对

2015年4月24日，为了庆祝 Michael Kors 成都远洋太古里旗舰店的盛大开幕，Michael Kors 在成都东郊记忆举行了盛大的 Jet Set Selma 风尚之旅派对。当红女星唐嫣、周冬雨、国际超模奚梦瑶、游天翼、Sayo 与时尚博主韩火火都应邀出席了剪彩仪式及当晚的派对。而经典实用的 Michael Kors Selma 手袋也成为当晚的主角，通过丰富百搭的明亮色彩，几乎成为明星的理想搭档。



### 古巨基现身科颜氏成都远洋太古里概念店， 共同传递绿色力量！

2015年7月1日，Kiehl's 科颜氏携手超人气情歌王子古巨基来到科颜氏成都远洋太古里概念店，以“青春无畏，绿色力量-Let's Go Green”为主题，分享公平贸易环保理念。现场，科颜氏宣布将 2015 “科颜氏亚马逊白泥净致面膜限量版”的部分销售净利润捐赠予山水自然保护中心“熊猫栖息地社区保护”项目。





## Enjoy the PALACE 享受电影 享受生活从这里开始 百老汇旗下高端影院品牌百丽宫

被称为“电影院行业的劳斯莱斯”的百丽宫影城，为成都的电影爱好者引进高端巨幕品牌 LUXE。非凡的视听技术与高规格的视听效果，不仅升级你的观影体验，也让你的休闲生活变得更加精彩！

了解百丽宫 (PALACE) 必须要从香港百老汇品牌说起。

1950 年香港旺角有一家叫百老汇的戏院，隶属于有着 50 多年历史的安乐影业有限公司旗下院线，至今已经成为拥有 12 家电影院、62 块银幕，下辖百老汇、百丽宫、AMC 三大影院品牌以及专门致力于艺术电影放映的百老汇电影中心，占有香港 40% 以上的市场份额。

而新开业的成都百丽宫影城（成都远洋太古里店）是百老汇系列品牌影城在内地的第 28 家，设有九个影厅、1700 多座位，人性化的装修风格令观众体验到观影的自在与乐趣。

影厅台阶地灯上与下的发光差异设计，为出入影厅提供很大方便；厅内的超宽座椅以及宽达 1.2 米的椅间距，且每一排座椅的观看角度都经过了精确调整，创造出舒适的观影环境；放映设备均为世界领先水准的先进设备，包括巴可数字放映、QSC 环音系统、震动座椅、20 米 LUXE 巨幕影厅、REAL-D 3D 立像设备等，效果超清晰、高亮度及更立体，为观众提供更优质 2D 和 3D 效果的影院体验。

而更加值得让蓉城电影爱好者惊喜的是，成都百丽宫（成都远洋太古里店）已经引进高端巨幕品牌 LUXE，LUXE 承诺常态以 14FL 及以上亮度放映 2D 电影，并以好莱坞倡导的 3D 放映高标准——以 6FL 及以上亮度放映 3D 电影。

无怪乎百丽宫影院会被称为“电影院行业的劳斯莱斯”。



# I.T



## BEHIND THE SCENES 拍摄花絮



拍摄于极负屋顶上的时装大片



### 模特 夏敏洁

知名模特，目前活跃于国内各大一线杂志和国际时装周。2005年荣获新丝路模特大赛“全国十佳”，由此开始职业模特生涯，2007年获中韩超级模特大赛冠军，曾为GUCCI、Max Mara等国际知名品牌拍摄画册及杂志。

紧张而忙碌的拍摄现场，为了寻找更合适的拍摄场地，也为了争分夺秒地完成拍摄任务，摄影师、模特、化妆师、服装造型及特别邀请的达人们，敬业地走遍了整个成都远洋太古里。摄影师因为爬上爬下、跑来跑去，拍完第一天脚底就磨出了大水泡，却一点都没有影响第二天的拍摄。而各大服装品牌以及入驻商家也非常热情地提供了帮助，才使得这次的拍摄工作能够顺利完成。非常庆幸的是，拍摄的两天老天爷真是给足了面子，拍完第二天成都便开始了为期一周的阴雨天气！无比感恩。



### 化妆师 陈凌

资深化妆师。毕业于上海戏剧学院，2004年成为东田造型签约化妆师，目前活跃于各大一线杂志，与明星艺人及广告客户有着丰富的合作经验，更是世界小姐张梓琳等的御用化妆师。

### 摄影师 江俊民

生于中国台湾，先后跟随台湾著名时装摄影师许熙正、著名摄影师兼导演林炳存学习摄影。现已凭借其敏锐的时尚嗅觉和观察力、大气的摄影风格以及丰富的经验，得到各大一线杂志、广告客户、国内外一线艺人的追捧，更是章子怡、汤唯、张柏芝等知名艺人指定合作的国内摄影师。

### 拍摄心得：

“很喜欢成都，这是一座很养人的城市，城市的步调里有一种晃悠悠的舒服；也很喜欢成都远洋太古里，这是一个闹中取静的地方，既有保留历史文化的高雅与古朴，又有现代都市的国际化与休闲感……这次拍摄，我提前一天来到成都，在成都远洋太古里静静地走了两个小时，我想尽量表现出这里的气质：既传统又现代的融合之感，既时髦又优雅的快要慢活腔调。川西民居风格与现代设计相结合的建筑风格，给了我丰富的灵感……”

### 拍摄心得：

“喜欢到处旅行的我，一到成都远洋太古里就喜欢上了这里的风格。时髦中有沉淀，休闲中又有摩登。为了契合这样的环境，同时也为了更好地表现出模特与季节、环境的关系，我没有选择较浅的颜色，而是选择厚重的大地色系眼影以勾勒出眼部的轮廓，同时眼神也得到了强调。口红，则选择了哑光的深红色，比春夏流行的玛莎拉蒂红更多了一些复古的优雅感。”



# 优悦里

## 累积消费顾客回馈计划

■ 即日起至12月31日，您只需在成都远洋太古里任意店铺消费，即可至广东会馆客服中心申请个人账户；■ 个人账户申请成功后，您在活动期间的每笔消费金额（超市、电影院消费除外）将累积计入个人账户；■ 活动期届满后，成都远洋太古里将根据您参与的累积积分，分段进行专属礼品或定制体验换取活动；■ 同时，成都远洋太古里也将不定期为您奉上惊喜礼遇和尊贵服务体验，期待您的参与；■ 积分规则详询客服热线 86 28 65963000。



### 悠泊代客泊车

■ 欢迎使用“悠泊代客泊车”服务，关注此微信服务号即可预约体验；  
■ 注册“优悦里 里誉会”还将享免费代客泊车。

## LET'S 快耍 PLAY 慢活

### 成都远洋太古里 Sino-Ocean Taikoo Li Chengdu

地址 Address：成都市锦江区中纱帽街8号（春熙路地铁口）  
No.8 Middle Shamao Street, Jinjiang District, Chengdu (Chunxi Road Metro Station Exit)  
电话 Tel：86 28 65963000

### 交通指南及停车资讯 Transportation and parking

停车场入口：大慈寺路、东糠市街  
停车场分别位于负二层与负三层，共提供约1000个停车位  
Parking entrance: Dacisi Road, East Kangshi Street  
The car parks are located in M2 and M3, provide 1000 parking lots.

### 地铁 Metro

2、3号线春熙路站  
Chunxi Road Metro Station line 2 and 3

### 公交 Bus

纱帽街站/东门大桥站 Shamao Street Station/ Dongmen Bridge Station:  
10、18、21、43、47、56、56A、68、76、104、152、237、335  
纱帽北街站 Shamao Street North Station:  
18、152、166  
大慈寺站/红星路口站 Dacisi Station/ Hong Xing Road Station:  
3、4、58、81、98  
东风大桥站 Dongfeng Street:  
3、4、58、76、81、98、126、237



远洋  
太古里  
成都

# 潮出界 FASHION OUT AND ABOUT

16-31  
OCTOBER

LET'S 快耍  
PLAY 慢活

联合主办：  
BAZAR  
—时尚芭莎—



CERRUTI 1881

DF

Shen Shen Shen  
KENTACURWEN

SPORTMAX

MAX&Co

Maria Luisa

ESTÉE LAUDER  
贵妇面霜

TOMMY HILF

30001 30001  
日比 理惠

HAIR CODE

THE HOUSE

太古地产  
SWIRE PROPERTIES

远洋地产